NOMENCLATURE ET ÉCLATÉ DU 388102

- **Ensemble 388102**
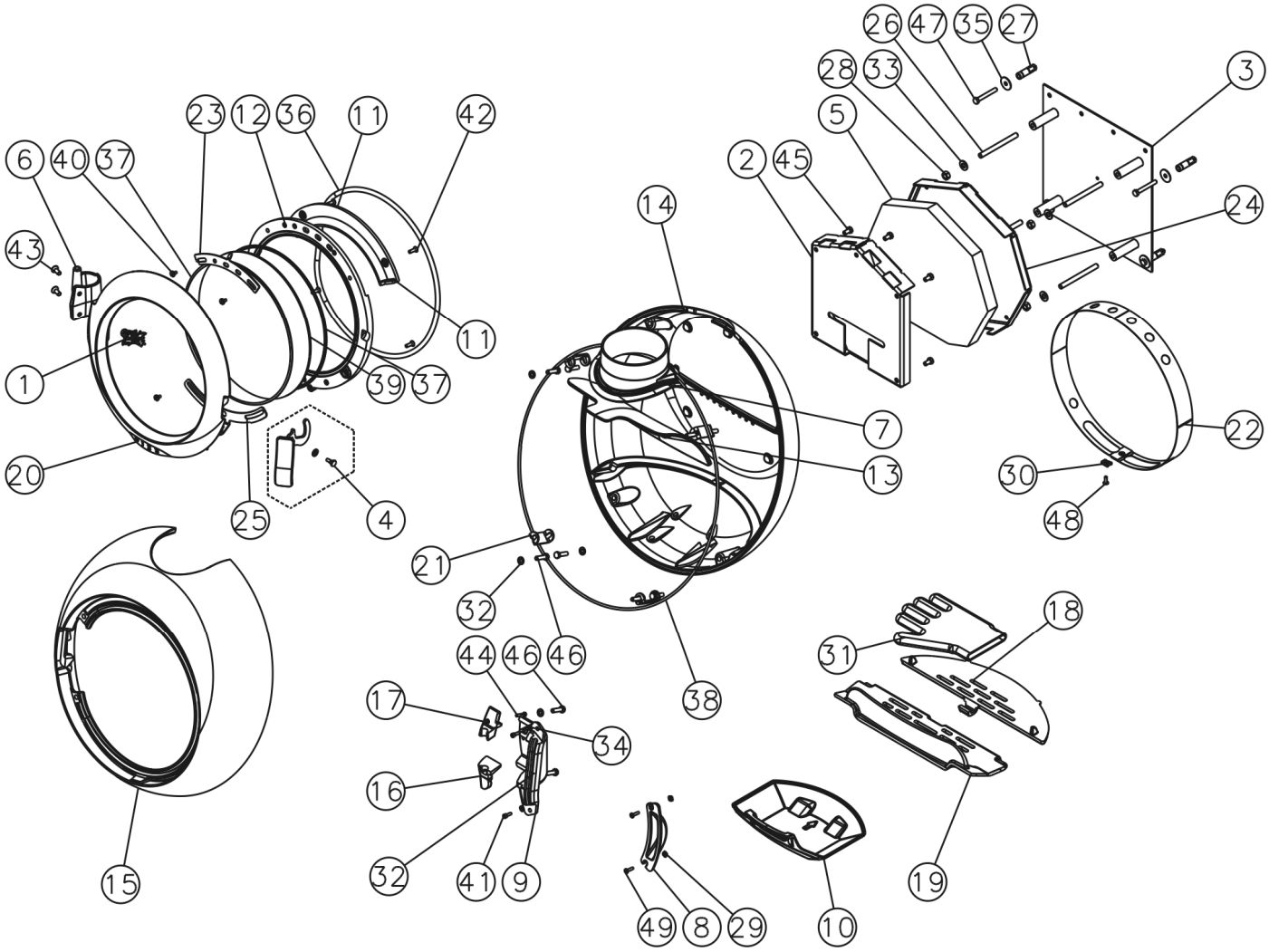
N°	Nbre	Désignation	Codification	N°	Nbre	Désignation	Codification
01	1	Ecusson	1 8501 034400 021	26	4	Bout fileté M10x115	00001305982
02	1	Plaque derrière	1 2450 388102 097	27	4	Cheville fonte M8	00001308296
03	1	Renfort derrière	1 2465 388102 097	28	4	Ecrou 6 pans M10	00001305036
04	1	Poignée	1 8148 388102 098	29	2	Ecrou carré M5	00001300269
05	1	Isolation derrière	1 8871 388102 000	30	1	Ecrou rapid NUT 0955 M5	00001304496
06	1	Axe porte foyer	19101 388102 053	31	1	Gand bouclette T10	00001307770
07	1	Buse ronde	1 4319 388102 053	32	10	Rondelle 16 x 8,2 x 1,5	00001300885
08	1	Carter droit	1 2778 388102 053	33	4	Rondelle 22 x 10,5 x 2	00001300886
09	1	Carter gauche	1 2779 388102 053	34	3	Rondelle JZC 5	00001300899
10	1	Cendrier	1 3316 388102053	35	4	Rondelle LL8	00001308297
11	1	Conduit supérieur air	1 4173 388102 053	36	1	Tresse Ø 9 lg 1220 mm	00001307908
12	1	Contre porte foyer	1 2865 388102 053	37	2	Tresse Ø 6 lg 1045 mm	00001304689
13	1	Déflecteur	1 0131 388102 053	38	1	Tresse Ø 6 lg 1660 mm	00001304689
14	1	Derrière (pour mural)	1 2401 388102 053	39	1	Verre réfractaire epr 4 Ø 344 mm	00001308288
15	1	Façade	1 2101 388102 053	40	5	Vis épaulement M5 réf : 3636B	00001305431
16	1	Gond inférieur	1 2933 388102 053	41	2	Vis TCHC M5x16 ZN noir	00001307518
17	1	Gond supérieur	1 2932 388102 053	42	4	Vis TFHC M6x20 ZN noir	00001306081
18	1	Grille bois arrière	1 0216 388102 053	43	2	Vis TFHC M8x20 ZN noir	00001308298
19	1	Grille pivotante	1 0227 388102 053	44	1	Vis TH M5x25 ZN noir	00001306946
20	1	Porte	1 2861 388102 053	45	5	Vis TH M8x15 ZN noir	00001306106
21	4	Bride	1 9138 388102 053	46	10	Vis TH M8x30 ZN noir	00001301241
22	1	Enjoliveur milieu	1 2056 388102 053	47	4	Vis TH M8x60 ZN noir	00001304646
23	1	Obturateur air	1 4194 388102 053	48	1	Vis TRL M5x16 pozie ZN noir	00001305477
24	1	Support mural	1 0568 388102 053	49	2	Vis TRL M5x20 pozie ZN noir	00001301156
25	1	Volet réglage air	1 4137 388102 053