

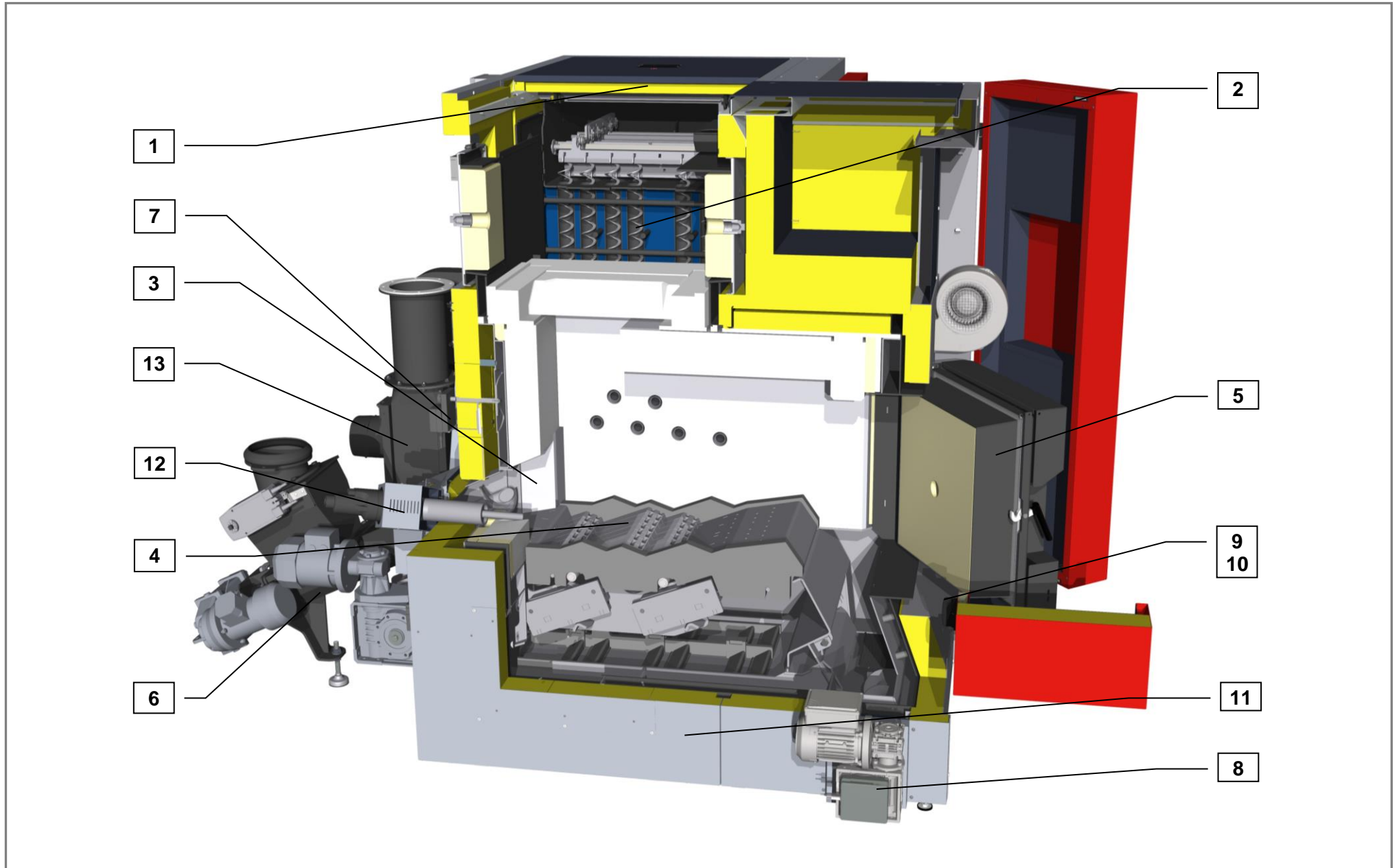

Ersatzteildokumentation

Turbomat 200/250

(ab 08/2013)



1	Wärmetauscher – Deckel und Türen	Seite 4
2	WOS	Seite 8
3	Retorte – Schamottierung	Seite 12
4	Retorte – Vorschubrost	Seite 16
5	Retorte – Anbauteile	Seite 20
6	Einschub – Stoker für Hackgut mit RBK 200	Seite 24
	Einschub – Stoker für Pellets mit ZRS Typ I (bis 09/2017).....	Seite 28
	Einschub – Stoker für Hackgut und Pellets mit ZRS Typ II	Seite 32
7	Luftführung	Seite 38
8	Entaschung – Retorte	Seite 42
9	Entaschung – Wärmetauscher mit Aschelade	Seite 46
10	Entaschung – Wärmetauscher mit Ascheschnecke	Seite 48
11	Isolierung - Rahmen	Seite 54
	Isolierung – Retorte und Wärmetauscher	Seite 58
12	Zündung	Seite 64
13	Abgasrückführung – Wärmetauscher links / rechts	Seite 66
14	Regelung – Schaltschrank	Seite 72
15	Regelungskomponenten und Fühler	Seite 74
16	Zubehör	Seite 78

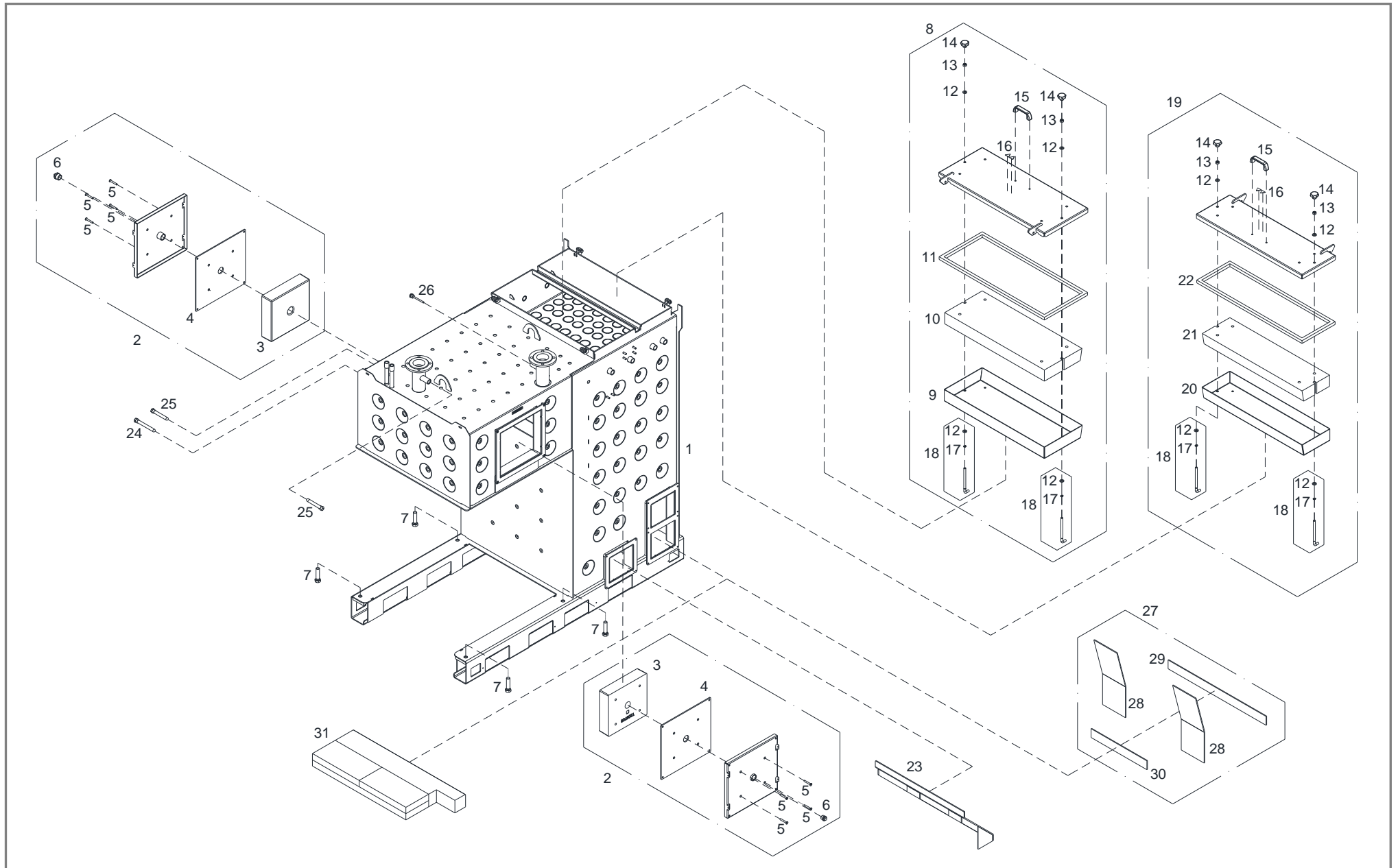

Pos	Menge	Benennung	Artikelnummer	Hinweis	Preis/Stk
		Wärmetauscher inkl. Deckel und Türen & WOS ohne Antriebseinheit	T264928		
1	1 Stk	Wärmetauscher TM 200 mit wassergekühltem Trennblech	T229368		
	1 Stk	Wärmetauscher TM 250 mit wassergekühltem Trennblech	T264930		
2	2 Stk	Putzdeckel seitlich	T209697		
3	2 Stk	Isolierplatte 318x295x80	T209700		
4	2 Stk	Glasfaserdichtung 408x385x6	T209703		
5	8 Stk	Senkschraube M8x55	66346		
6	2 Stk	Stopfen 1"	60013		
7	4 Stk	Sechskantschraube M20x80	66112		
8	1 Stk	Putzdeckel oben groß	T209646		
9	1 Stk	Strahlblech	T206080		
10	1 Stk	Isolierplatte 820x306x80	T209695		
11	1 Stk	Keramik-Packung 20x20, L=2450	T210526	Rohteil Nr.: 30012	
12	8 Stk	Beilagscheibe M12	32418		
13	4 Stk	Sechskantmutter M12	54260		
14	4 Stk	Sterngriff ø50	T203897		
15	2 Stk	Bügelgriff L=117	43258		
16	2 Stk	Aufkleber „Warnung heiße Oberfläche/Handverletzungen“	T203914		
17	4 Stk	Sicherungsring ø12x1	66312		
18	4 Stk	Verschlusshaken	T003170		
19	1 Stk	Putzdeckel oben klein	T209650		
20	1 Stk	Strahlblech	T206197		
21	1 Stk	Isolierplatte 80x225x820	T209696		
22	1 Stk	Keramik-Packung 20x20, L=2280	T206481	Rohteil Nr.: 30012	
23	1 Stk	Ascheleitblech	T206223		
24	1 Stk	Thermische Ablaufsicherung ¾"	65215		
25	2 Stk	Tauchhülse ½" d=16x120mm	67034		

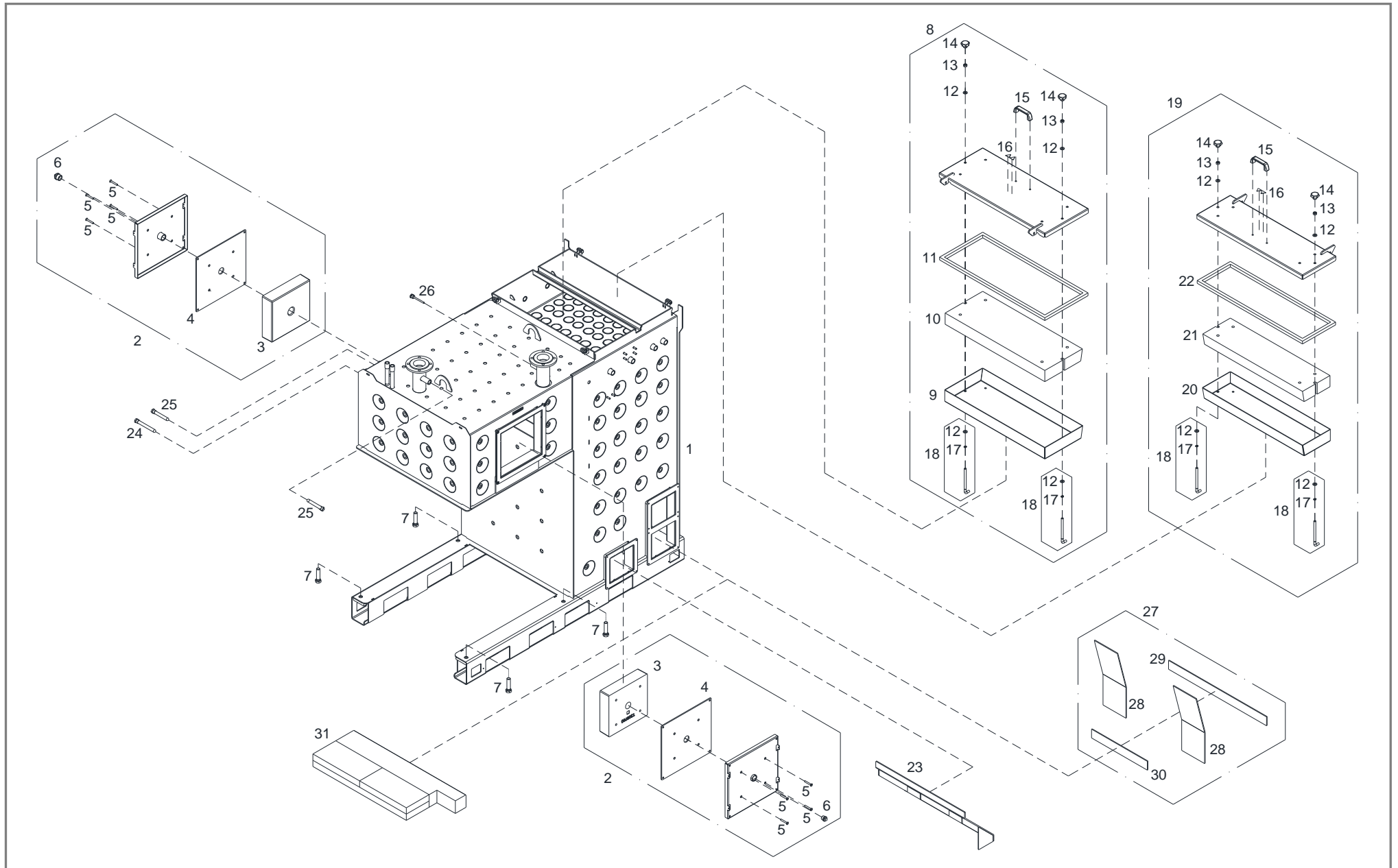

Pos	Menge	Benennung	Artikelnummer	Hinweis	Preis/Stk
26	1 Stk	Tauchhülse 1/2"x100 Messing	68019		
27	1 Stk	Reparaturset-Leitblech Innenmantel Wärmetauscher	T262814	Einschweißteile, bis 08/2018	
28	2 Stk	Reparaturblech seitlich 7°	T262809		
29	1 Stk	Reparaturblech unten hinten, saugzugseitig	T262812		
30	1 Stk	Reparaturblech unten vorne, sturzzugseitig	T262811		
31	1 Stk	Umrüstsatz Ascheleitblech	T266556		

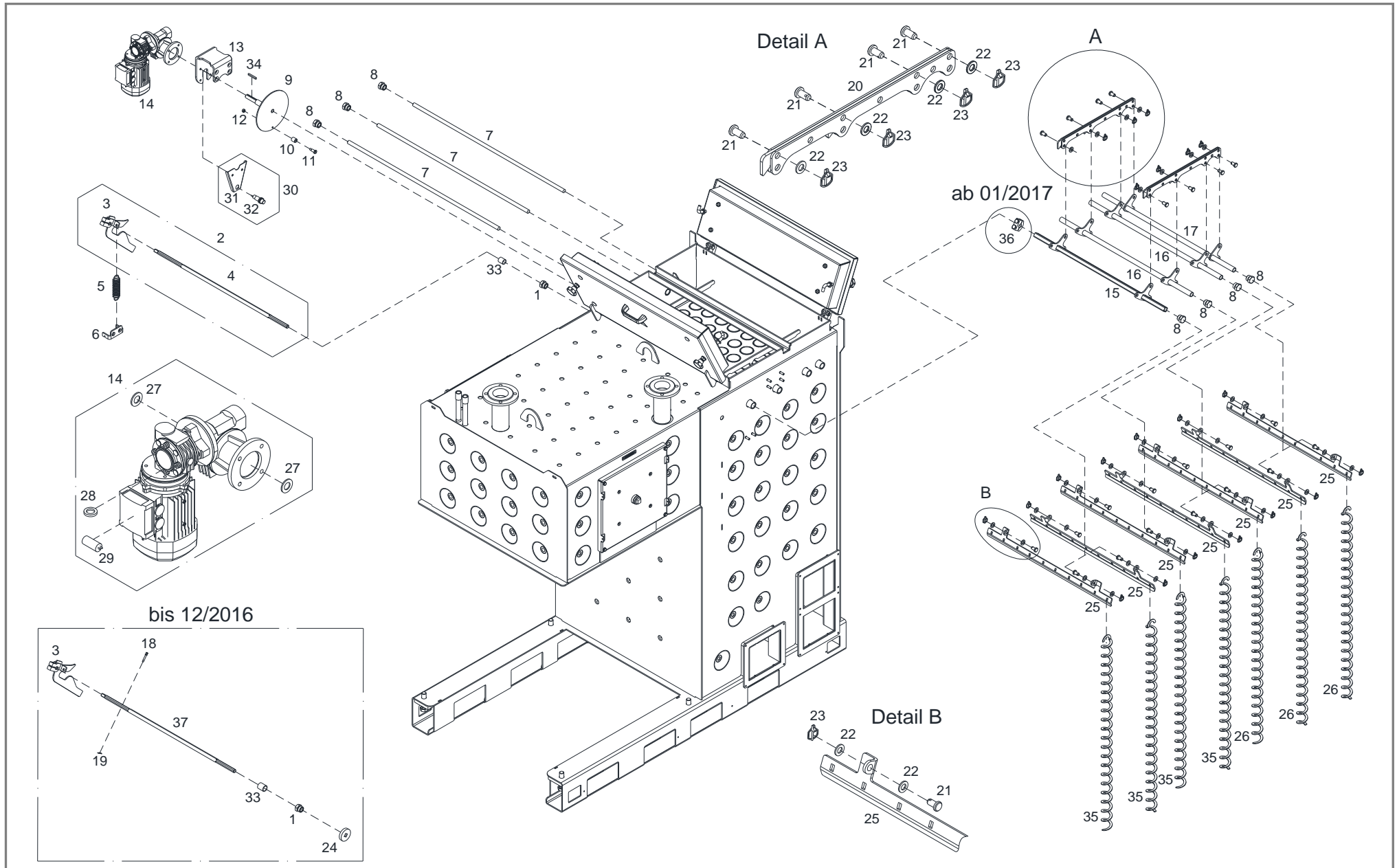

Pos	Menge	Benennung	Artikelnummer	Hinweis	Preis/Stk
1	1 Stk	Lagerbuchse ¾"	T215948		
2	1 Stk	Antriebswelle	T221582		
3	1 Stk	Hebel	T221314		
4	1 Stk	Vierkantwelle 15x15x1001	T253414		
5	1 Stk	Zugfeder ø32xø3x128	36201		
6	1 Stk	Lasche	T223174		
7	3 Stk	Lagerwelle ø16x950	T010113		
8	7 Stk	Lagerstopfen ¾"	T215949		
9	1 Stk	Antriebsscheibe	T221123		
10	1 Stk	Bohrbuchse ø10,2xø18x19	33512		
11	1 Stk	Flachkopfschraube M8x20	66861		
12	11 Stk	Sicherheitsmutter M8 gelb	T026621		
13	1 Stk	Motorhalterung	T209334		
14	1 Stk	Getriebemotor VF3044FA 1:245 – 0,18 kW	T211769		
15	1 Stk	Halterohr Formrohr 778x20x20x2	T223106		
16	2 Stk	Halterohr für 2 Wirbulator-Reihen	T222958		
17	1 Stk	Halterohr für 1 Wirbulator-Reihe	T222932		
18	1 Stk	Splintbolzen	T205866	bis 12/2016	
19	1 Stk	Federstecker ø1,9	T253954	bis 12/2016	
20	2 Stk	Übertragungshebel	T206267		
21	22 Stk	Bolzen ø12x26	70524		
22	36 Stk	Beilagscheibe M12	32418		
23	22 Stk	Klappstecker ø3,8	T012385		
24	1 Stk	Scheibe ø50x6	T237334	bis 12/2016	
25	7 Stk	Wirbulatorhalter	T253722		
26	30 Stk	Wirbulator ø50x10x3x1050	74626	Kennzeichen „T14“	
27	2 Stk	Wellendichtring 30-40-7	36582	für Getriebemotor VF44	

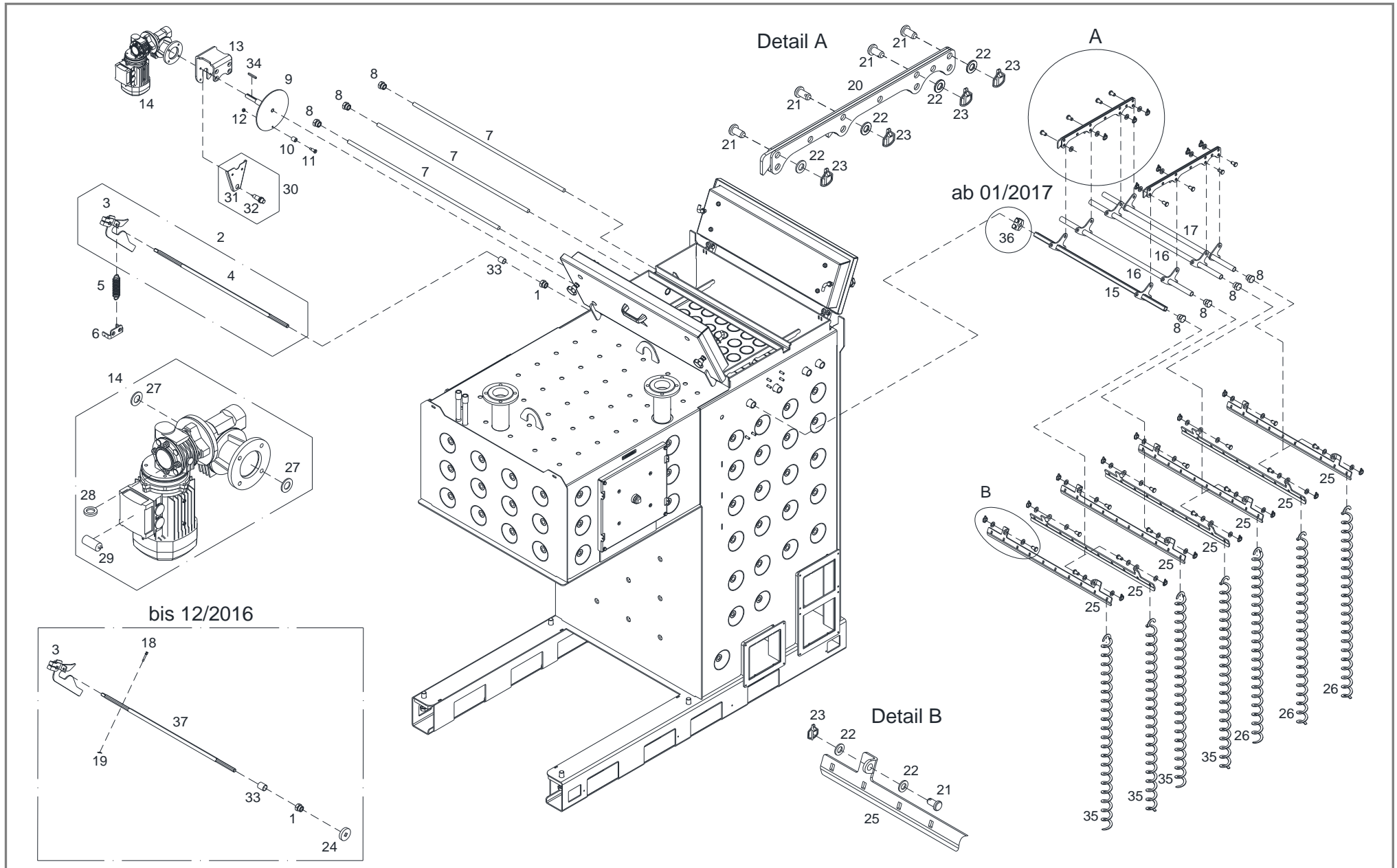

Pos	Menge	Benennung	Artikelnummer	Hinweis	Preis/Stk
28	1 Stk	Wellendichtring 20-32-7	36567	für Getriebemotor VF30	
29	1 Stk	Motorbetriebskondensator 8µF	54477	Anschluss: 4 Flachstecker	
	1 Stk	Motorbetriebskondensator 8µF	54070	Anschluss: Kabel 2x0,75mm ²	
30	1 Stk	WOS Überwachung	T228707		
31	1 Stk	Haltebügel	T223992		
32	1 Stk	Näherungssensor induktiv	T252121		
33	1 Stk	Stahlrohr nahtlos ø21,3x2x24	T237342		
34	1 Stk	Passfeder 6x6x50	56515		
35	40 Stk	Wirbulator ø50x10x3x1050	T249585	Kennzeichen „T27“	
36	1 Stk	Klemmbacke inkl. 2 Stk Sechskantschraube M10x35	T022180	ab 01/2017	
37	1 Stk	Ersatzartikel siehe Pos.4+Pos.36			

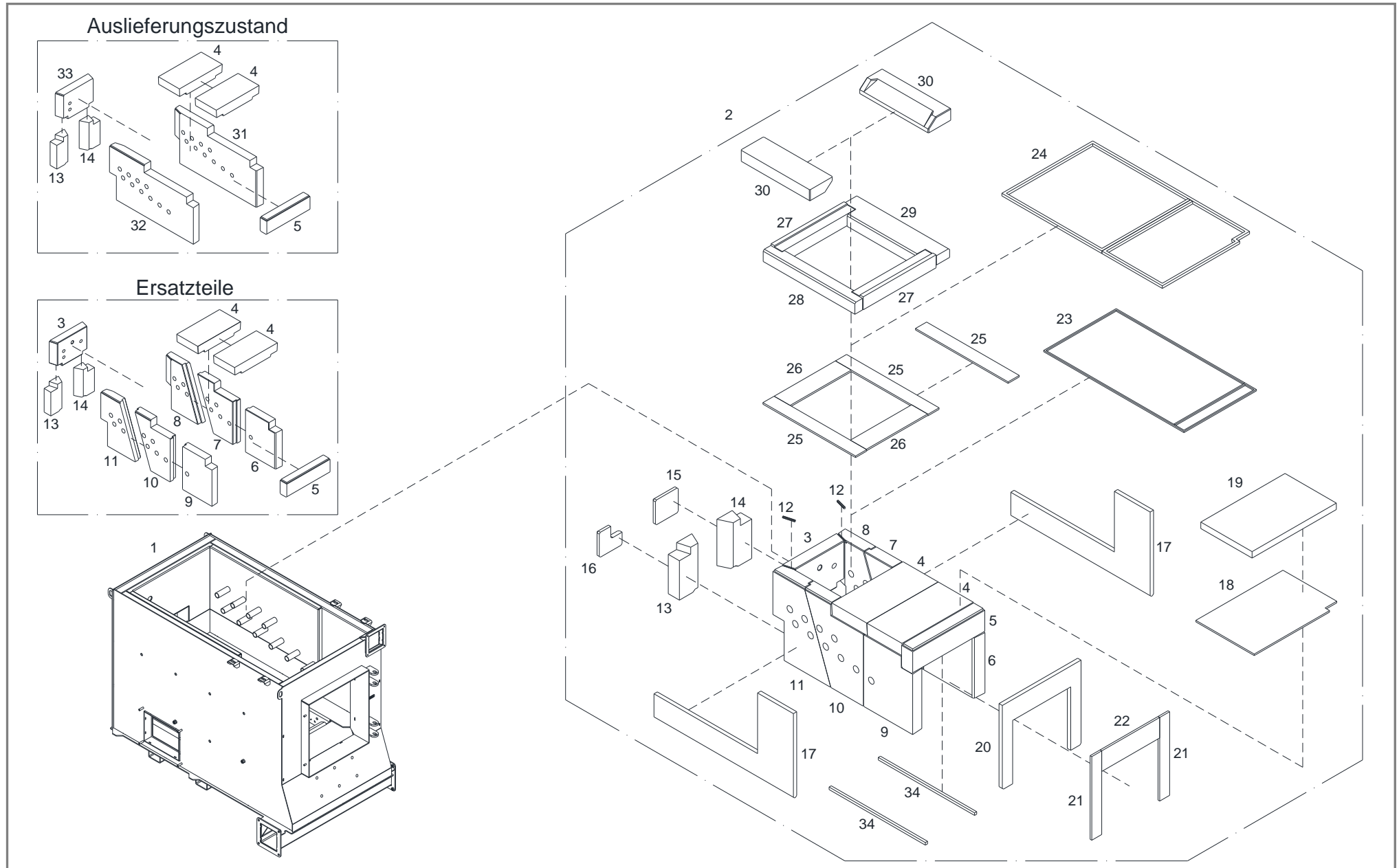

Pos	Menge	Benennung	Artikelnummer	Hinweis	Preis/Stk
		Retorte inkl. Schamottierung, Rost und Anbauteile	T218759	Hackgutausführung	
		Retorte inkl. Schamottierung, Rost und Anbauteile	T232815	Pelletsausführung	
1	1 Stk	Grundgestell Retorte TM 200	T230773		
	1 Stk	Grundgestell Retorte TM 250	T218760		
2	1 Stk	Schamottierung	T245915		
	1 Stk	Schamottierung aus ProCast L34S34	T112973	optional	
3	1 Stk	Schamottstein Einschub mitte 495x368x100	T246839		
4	2 Stk	Schamottstein Decke 640x315x127	T218703		
5	1 Stk	Schamottstein Tür oben 646x188x100	T200182		
6	1 Stk	Schamottstein rechts vorne 557x455x100	T245917		
7	1 Stk	Schamottstein rechts mitte 657x545x100	T245918		
8	1 Stk	Schamottstein rechts hinten 657x517x100	T245919		
9	1 Stk	Schamottstein links vorne 557x455x100	T245920		
10	1 Stk	Schamottstein links mitte 657x545x100	T245921		
11	1 Stk	Schamottstein links hinten 657x517x100	T245922		
12	2 Stk	Keramik-Packung 10x10, L=90	30036	Rohteil Nr.: 30023	
13	1 Stk	Schamottstein Einschub links 360x212x100	T226009		
14	1 Stk	Schamottstein Einschub rechts 360x212x100	T015652		
15	1 Stk	Isolierplatte Einschub rechts 205x193x30	T218894		
16	1 Stk	Isolierplatte Einschub links 205x193x30	T218892		
17	2 Stk	Isolierplatte Seitenwand 1250x660x30	T218898		
18	1 Stk	Keramikfasermatte 780x523x12	T221695		
19	1 Stk	Isolierplatte 755x460x50	T218730		
20	1 Stk	Isolierplatte Türseite 705x655x30	T218716		
21	2 Stk	Keramikfaserplatte 650x89x15	T225282		
22	1 Stk	Keramikfaserplatte 520x159x15	T219505		
23	1 Stk	Keramik-Packung 10x10, L=4455	T246897	Rohteil Nr.: 30023	

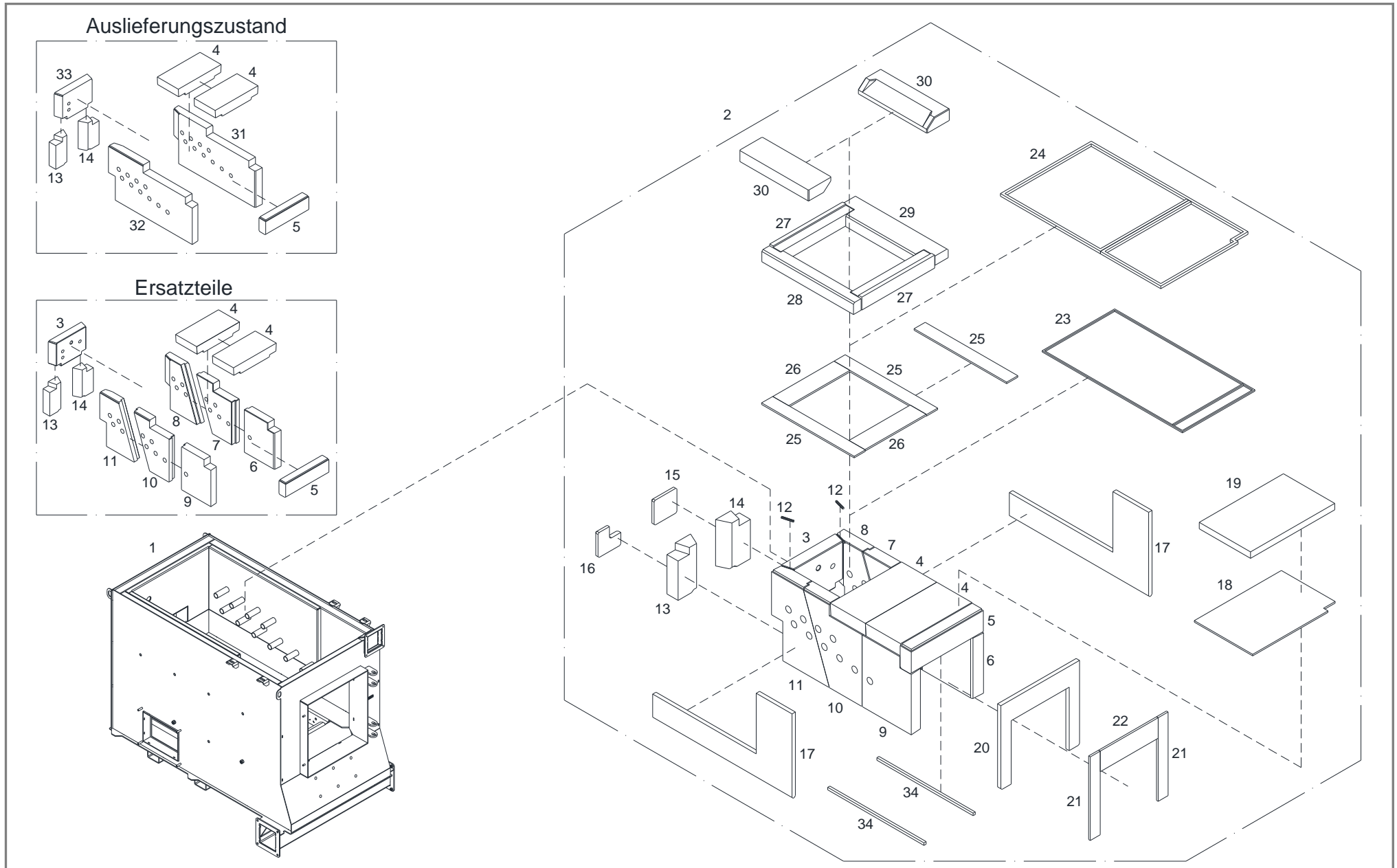

Pos	Menge	Benennung	Artikelnummer	Hinweis	Preis/Stk
24	1 Stk	Keramik-Packung 20x20, L=6200	T242057	Rohteil Nr.: 30012	
25	3 Stk	Keramikfasermatte 830x100x12	T030153		
26	2 Stk	Keramikfasermatte 550x143x12	T030154		
27	2 Stk	Grundstein Gewölbe 653x100x100	T003428		
28	1 Stk	Grundstein vorne 822x100x90	T003429		
29	1 Stk	Grundstein hinten 822x200x90	T003449		
30	2 Stk	Durchbrandstein 620x205x90	T214625		
31	1 Stk	Ersatzartikel siehe Pos.6+7+8			
32	1 Stk	Ersatzartikel siehe Pos.9+10+11			
33	1 Stk	Ersatzartikel siehe Pos.3			
34	2 Stk	Keramik-Packung 15x15, L=1050	T017488	Rohteil Nr.: 30011	

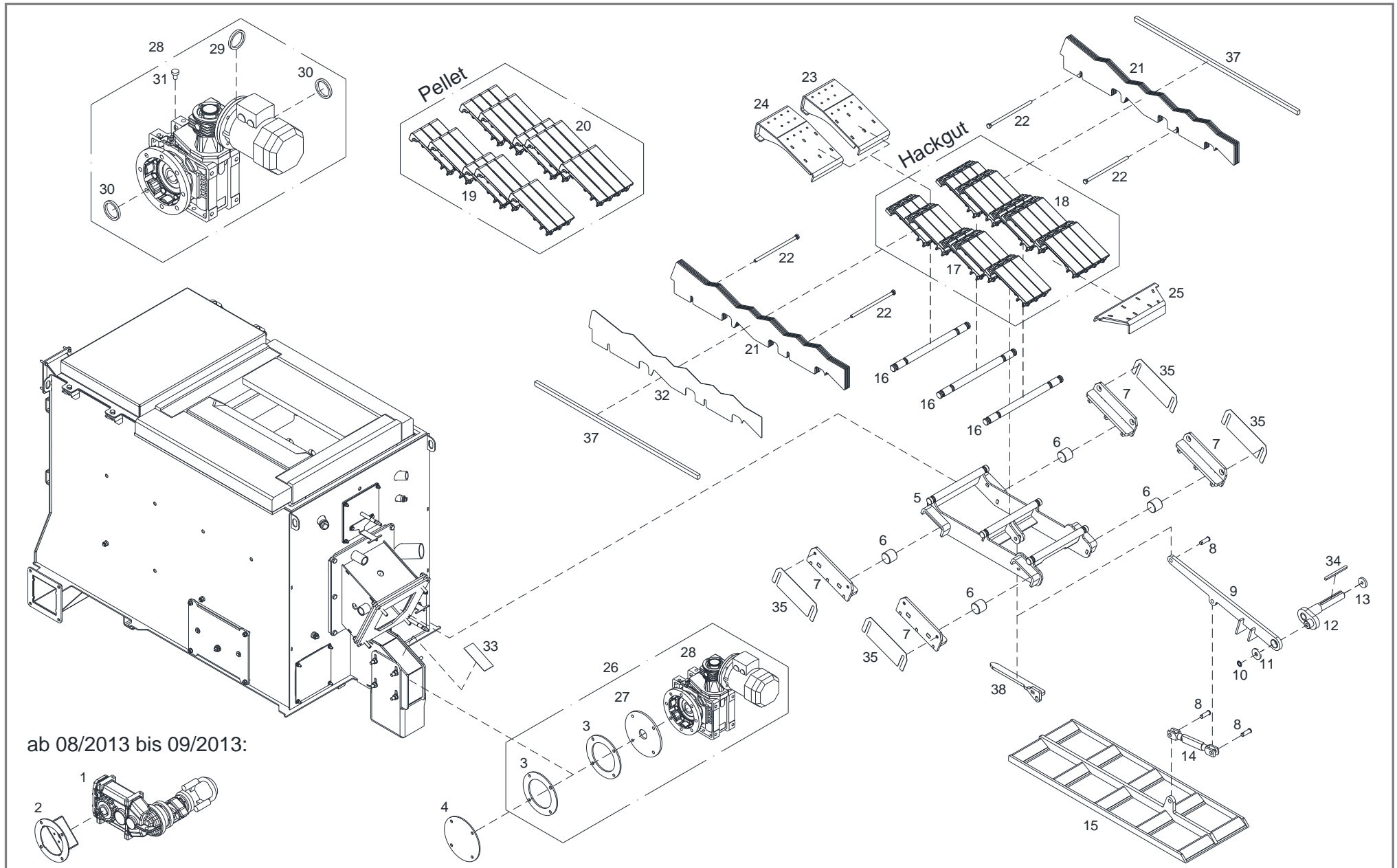

ab 08/2013 bis 09/2013:

Pos	Menge	Benennung	Artikelnummer	Hinweis	Preis/Stk
1	1 Stk	Ersatzartikel siehe Pos.26			
2	1 Stk	Flansch	T220410		
3	2 Stk	Glasfaserdichtung ø200x6	T219826		
4	1 Stk	Deckel Rostantrieb ø210x5	T100779		
5	1 Stk	Rostwagen	T221838		
6	4 Stk	Rolle ø50x45	T201750		
7	4 Stk	Konsole Rostaufleger	T218737		
8	3 Stk	Splintbolzen ø15x45 inkl. Splint und Scheibe	33514A		
9	1 Stk	Kurbelstange, L=686 inkl. Schwerlastgleitlager	T248204		
10	1 Stk	Zahnscheibe M16 vz.	66027		
11	1 Stk	Scheibe ø50x5	T100781		
12	1 Stk	Kurbelwelle inkl. Passfeder, Scheibe (Pos.13) & Sechskantschraube M10x25	T245403		
13	1 Stk	Scheibe ø45x8	T220351		
14	1 Stk	Kurbelstange Ascherechen	95955DA		
15	1 Stk	Ascherechen	T221954		
16	3 Stk	Rostwelle ø30x455	T218627		
17	5 Stk	Rostpakete 3-teilig	T205030	Hackgutausführung	
18	5 Stk	Rostpakete 4-teilig	T002544	Hackgutausführung	
19	5 Stk	Rostpakete 3-teilig	T204949	Pelletsausführung	
20	5 Stk	Rostpakete 4-teilig	T204950	Pelletsausführung	
21	10 Stk	Rostseitenteil	T221986		
22	4 Stk	Sechskantschraube M12x250	T219162		
23	1 Stk	Rostelement vorne links	T221984		
24	1 Stk	Rostelement vorne rechts	T221983		
25	1 Stk	Einschubblech	T221836		
26	1 Stk	Umrüstsatz auf Moll VF44 W86UFC	T233061		

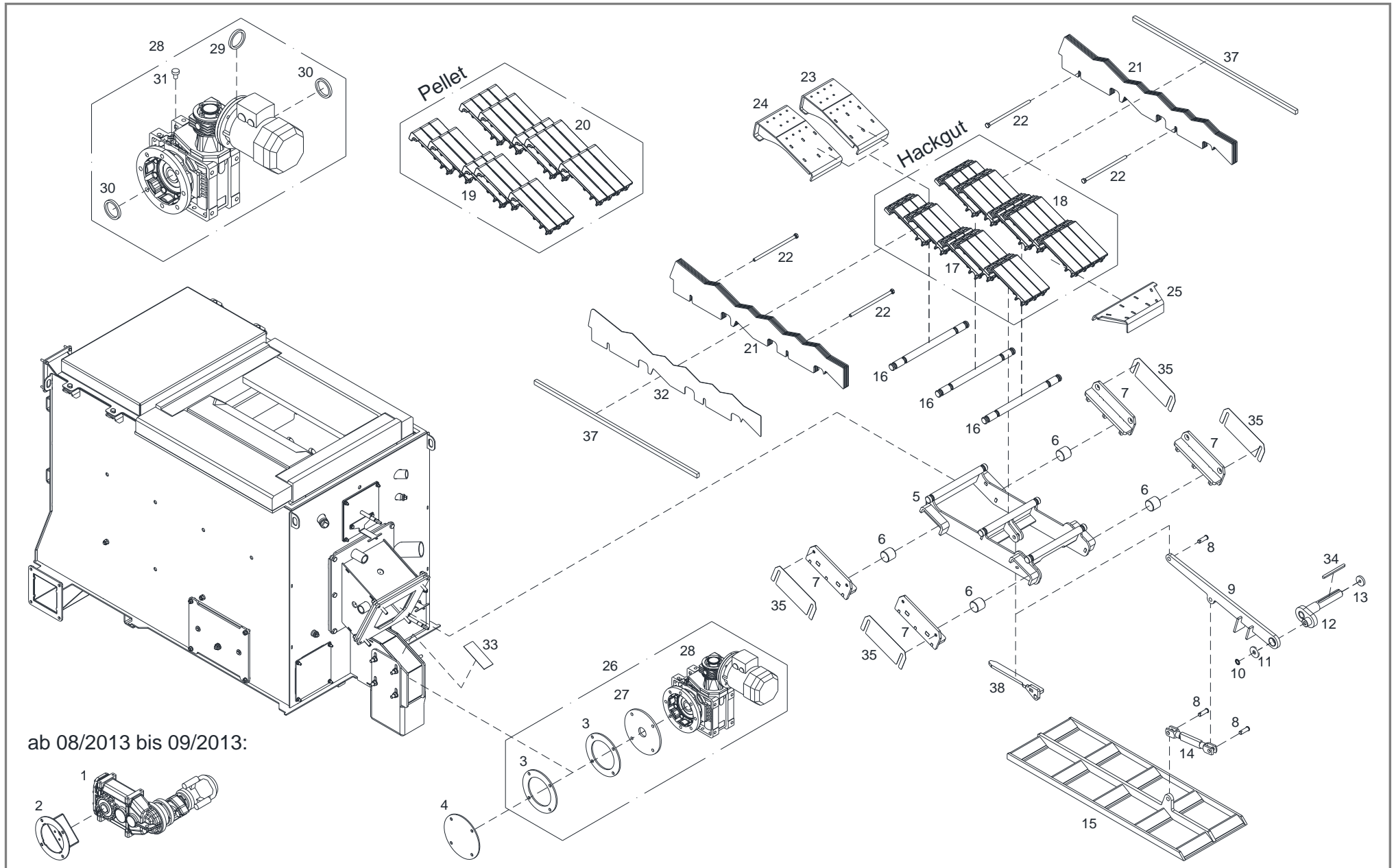

ab 08/2013 bis 09/2013:

Pos	Menge	Benennung	Artikelnummer	Hinweis	Preis/Stk
27	1 Stk	Zwischenflansch ø210x8	T100782		
28	1 Stk	Getriebemotor BN63B6B5 – 0,12kW, 0,6U/min	T258488		
	1 Stk	Getriebemotor BN63B4B5 – 0,18kW, 0,9U/min	54385		
29	1 Stk	Wellendichtring 15-35-7	36576	für Getriebemotor VF44	
30	2 Stk	Wellendichtring 50-80-10	36597	für Getriebemotor W86	
31	1 Stk	Entlüftungsschraube 1/8"	53012		
32	1 Stk	Ausgleichsblech 1039x168x2	T234746	optional	
33	1 Stk	Aufkleber „Rotation“	T233894		
34	1 Stk	Passfeder 10x8x130	56503		
35	8 Stk	Ausgleichsblech Rostlagerung 260x105x1	T254441	optional	
36	1 Stk	Kabel L=6,5m; 4x1,5mm ² für Förderschneckenantrieb	T225834	in Pos.26 enthalten ohne Ansicht	
37	2 Stk	Keramik-Packung 15x15, L=1050	T017488	Rohteil Nr.: 30011	
38	1 Stk	Schubstange, L=180	T259293		

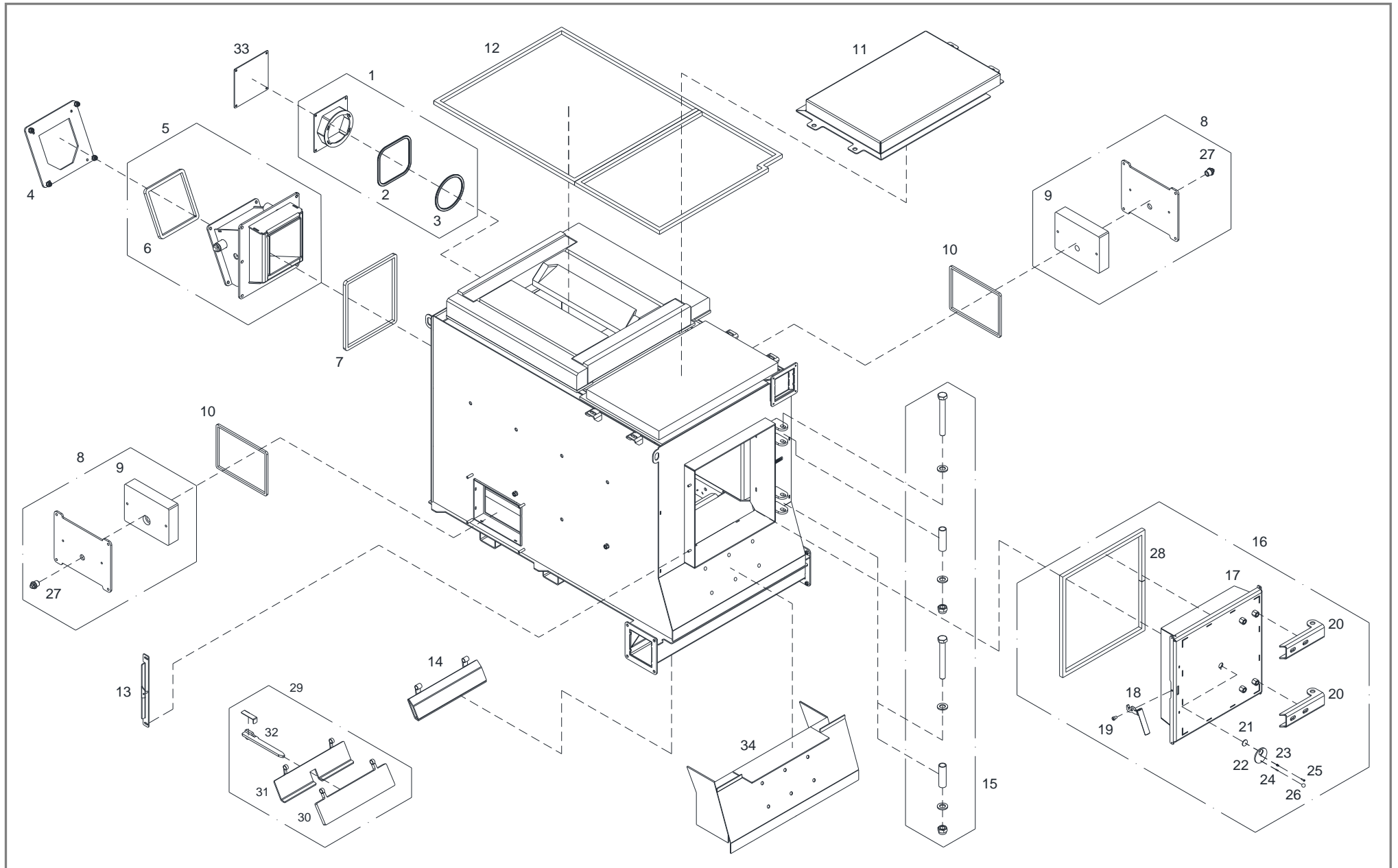

Pos	Menge	Benennung	Artikelnummer	Hinweis	Preis/Stk
1	1 Stk	Ersatzartikel siehe Pos.33		bis 08/2018	
2	1 Stk	Glasfaserband selbstklebend 12x6, L=770	T234683	Rohteil Nr.: T219711	
3	1 Stk	Glasfaserband selbstklebend 12x6, L=590	T234609	Rohteil Nr.: T219711	
4	1 Stk	Adapterflansch für Stokerkanal	T216319		
5	1 Stk	Aufschubkanal	T227957		
6	1 Stk	Keramik-Packung 15x15, L=1000	T014299	Rohteil Nr.: 30011	
7	1 Stk	Keramik-Packung 15x15, L=1450	T222823	Rohteil Nr.: 30011	
8	2 Stk	Kontrolldeckel Rostantrieb	T016198		
9	2 Stk	Isolierplatte 282x202x60	T016200		
10	2 Stk	Keramik-Packung 15x15, L=1250	T010219	Rohteil Nr.: 30011	
11	1 Stk	Deckel	T218921		
12	1 Stk	Keramik-Packung 20x20, L=6200	T242057	Rohteil Nr.: 30012	
13	1 Stk	Verschlussblech L=390	T004019		
14	1 Stk	Ersatzartikel siehe Pos.29			
15	1 Stk	Schraubensatz Brennkammertür	T219241		
16	1 Stk	Brennkammertür	T209800		
17	1 Stk	Tür	T209801		
18	1 Stk	Türgriff schwarz	T206926		
19	1 Stk	Buchse ø10x15x20	70532		
20	2 Stk	Scharnier	T200349		
21	1 Stk	Schauglas ø30x3	66390		
22	1 Stk	Schauglaskörper ø74x5 für Schauglas ø30x3	70596		
23	1 Stk	Druckfeder ø5,5xø0,5x9,4	36206		
24	1 Stk	Kerbstift ø4x12	50202		
25	1 Stk	Gewindefurchende Linsenkopfschraube M4x16	66567		
26	1 Stk	Kugelgriff B4 mit Klemmhülse	43206		
27	2 Stk	Stopfen 1/2"	60001		

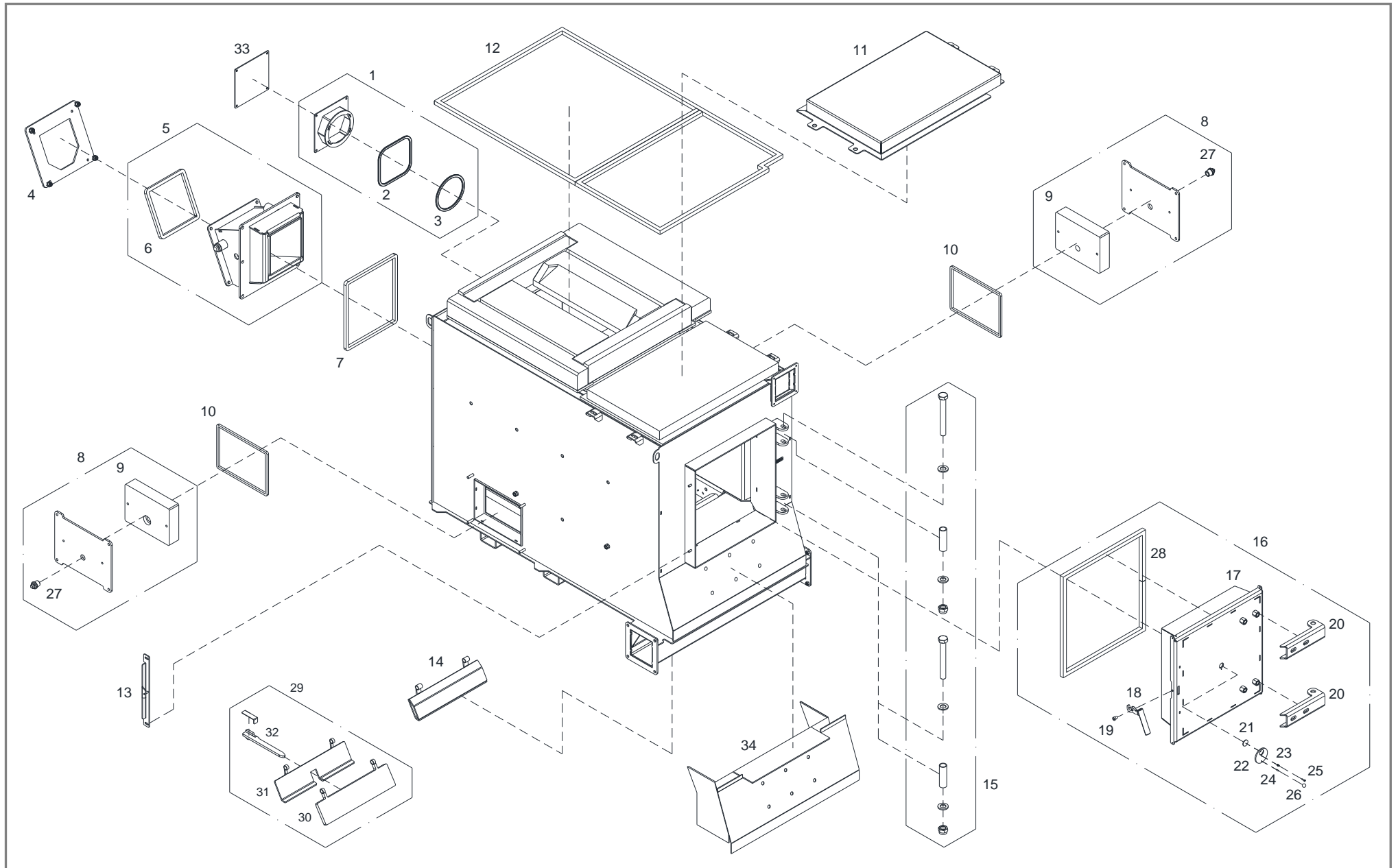

Pos	Menge	Benennung	Artikelnummer	Hinweis	Preis/Stk
28	1 Stk	Keramik-Packung 20x20, L=2200	T010274	Rohteil Nr.: 30012	
29	1 Stk	Austauschset 2-teilige Ascheklappe	T259328	bei Umbau von 1-teil. auf 2-teil. Ascheklappe nötig!	
30	1 Stk	Ascheklappe vorne, Blechstärke=15mm	T244983		
31	1 Stk	Ascheklappe hinten, Blechstärke=6mm	T244975		
32	1 Stk	Schubstange, L=180	T259293		
33	1 Stk	Blinddeckel 4x210x210	T218889	ab 09/2018	
34	1 Stk	Reparaturset Frontblech Retorte	T266589	Einschweißteil	

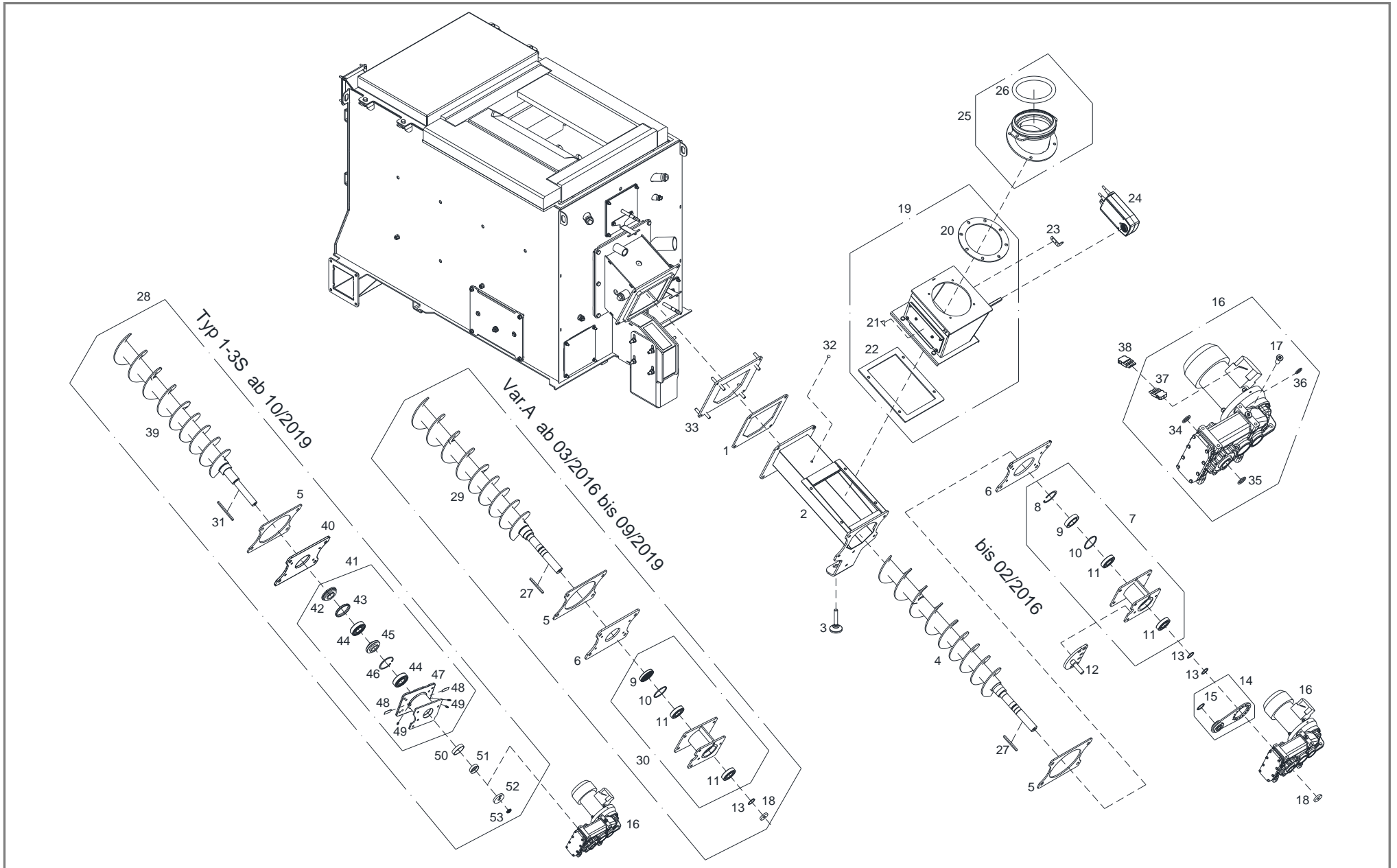

Pos	Menge	Benennung	Artikelnummer	Hinweis	Preis/Stk
1	1 Stk	Kerafaserdichtung 274x274x6	35058		
2	1 Stk	Stokerkanal	T232083		
3	1 Stk	Stellfuß M16x85	T203364		
4	1 Stk	Ersatzartikel siehe Pos.28		bis 02/2016	
5	1 Stk	Glasfaserdichtung 276x234x6	T249694		
6	1 Stk	Flansch 280x238x8 (Lochbild 240x168) ø125 Ausnehmung	T249150	bis 09/2019	
7	1 Stk	Ersatzartikel siehe Pos.28		bis 02/2016	
8	1 Stk	Sicherungsring ø75x2,5	66555	bis 02/2016	
9	1 Stk	Simmering-Kassette ø75xø48x17	T215913	bis 09/2019	
10	1 Stk	Distanzring ø74,5x3	T230205	bis 09/2019	
11	2 Stk	Kugellager 6207 2RS	T215912	bis 09/2019	
12	1 Stk	DMS Fallschachtoberteil ø110/150 für Getriebe WR86 / PLM65	T209211		
13	2 Stk	Sicherungsring ø35x1,5	T215961	bis 09/2019	
14	1 Stk	Drehmomentstütze	T237981		
15	1 Stk	Sicherungsring Bohrung ø40x1,75	T023641		
16	1 Stk	Flachgetriebemotor STM PLM65 – 0,37 kW	T247360		
17	1 Stk	Entlüftungsschraube 1/2"	53009	für Getriebemotor PLM65	
18	1 Stk	Scheibe ø45x8	T220351	bis 09/2019	
19	1 Stk	Rückbrandklappe RBK ø200	T213732		
20	1 Stk	Kerafaserdichtung ø248x6	35019		
21	1 Stk	Aufkleber „Warnung vor Handverletzungen“	T203902		
22	1 Stk	Kerafaserdichtung 350x264x6	T218223		
23	1 Stk	Drehmomentstütze	T211302		
24	1 Stk	Stellmotor SF24A-S2/630 FRL	54066		
25	1 Stk	Kupplung für RBK 25°	T216251		
26	1 Stk	Gummidichtung 6 1/4", ø19mm	T028275		
27	1 Stk	Passfeder 10x8x120	T205368	bis 09/2019	

Pos	Menge	Benennung	Artikelnummer	Hinweis	Preis/Stk
28	1 Stk	Umrüstsatz Stoker ø150 Typ 1-3S mit Flansch (Lochbild 240x168) und Lagerbock, ohne Motor	T272247	ab 10/2019	
29	1 Stk	Ersatzartikel siehe Pos.28		bis 09/2019	
30	1 Stk	Ersatzartikel siehe Pos.28		bis 09/2019	
31	1 Stk	Passfeder 10x8x140	T254100	ab 10/2019	
32	1 Stk	Abdeckstopfen M10	T243087		
33	1 Stk	Adapterflansch für Stokerkanal	T216319		
34	1 Stk	Wellendichtring 50-80-8	36600	für Getriebemotor PLM65	
35	1 Stk	Wellendichtring 50-72-8	36601	für Getriebemotor PLM65	
36	1 Stk	Wellendichtring 25-47-7	36602	für Getriebemotor PLM65	
37	1 Stk	Stecker / GST18I / 5-polig / No-Flame / hellelfenbein	T254069		
38	1 Stk	Buchse / GST18I / 5-polig / No-Flame / hellelfenbein	T240926		
39	1 Stk	Stokerschnecke Typ 1-3S ø150x1100 inkl. Passfeder & Scheibe	T272320	ab 10/2019	
40	1 Stk	Flansch Typ 1-3S, 280x238x8 (Lochbild 240x168) ø122 Ausn.	T272338	ab 10/2019	
41	1 Stk	Lagerbock Typ 1-3S, Welle ø45	T281649	ab 10/2019	
42	1 Stk	Schmutzscheibe Typ 1-3S, ø105,6x19	T272056		
43	1 Stk	PU-Abschieber blau, ø105xø95x10	T272038		
44	2 Stk	Rillenkugellager 6309-LLUCM/5K	T272037		
45	1 Stk	Hülse für Lagerbock ø98,5x42	T272055		
46	1 Stk	Sicherungsring ø100x3	T272132		
47	1 Stk	Lagerbock Typ 1-3S Guss 121x160x220	T274266		
48	2 Stk	Aufkleber „Fettpresse“	T228458		
49	3 Stk	Kegelschmiernippel Form A, M6x1	55394		
50	1 Stk	Distanzscheibe für Stoker ø55x16,5	T272146		
51	1 Stk	Distanzhülse für Stoker mit RBK ø50x7x13	T272339		
52	1 Stk	Scheibe ø50x8	T250607		
53	1 Stk	Keilsicherungsscheibe M12	T252059		

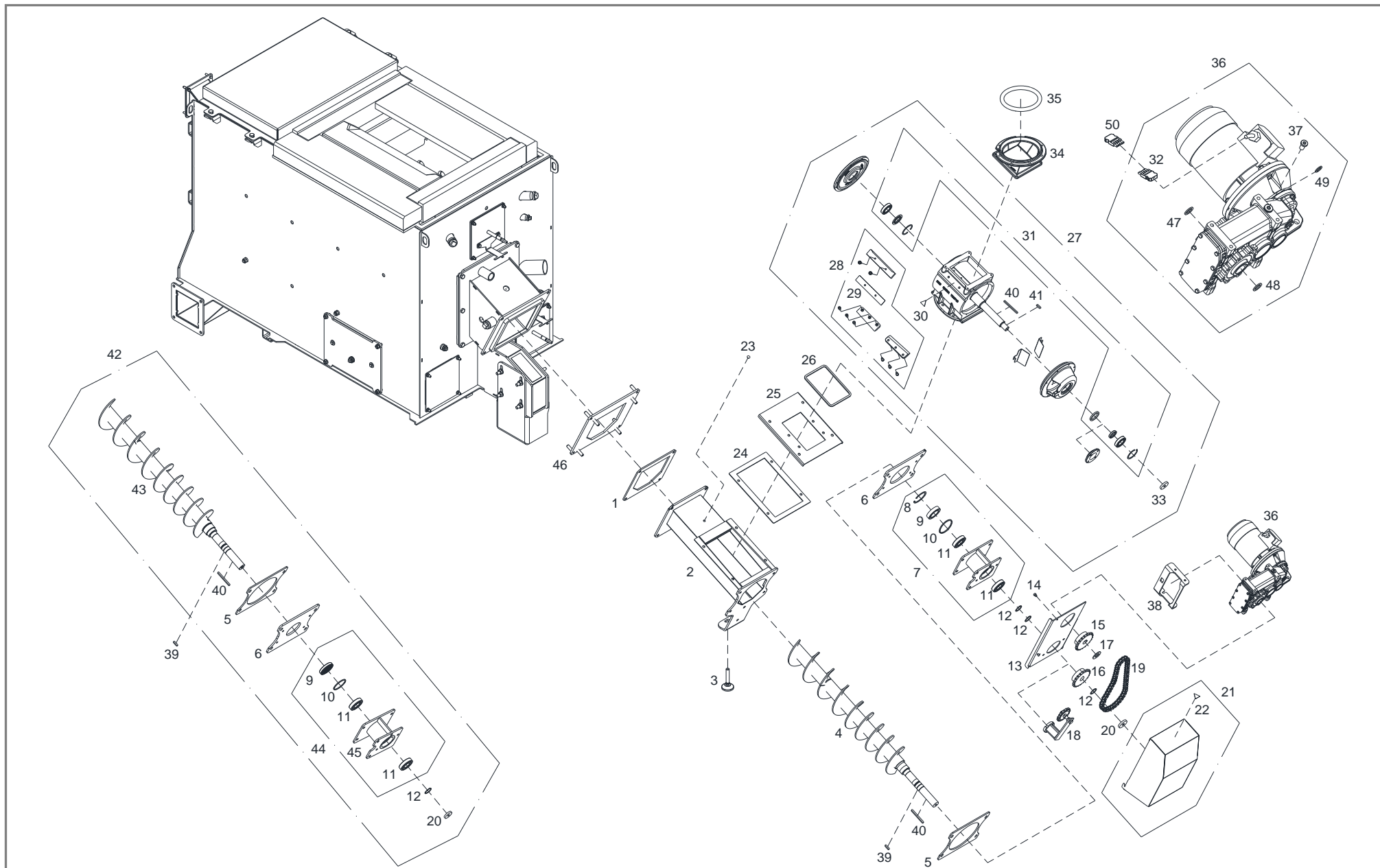

Pos	Menge	Benennung	Artikelnummer	Hinweis	Preis/Stk
1	1 Stk	Kerafaserdichtung 274x274x6	35058		
2	1 Stk	Stokerkanal	T232083		
3	1 Stk	Stellfuß M16x85	T203364		
4	1 Stk	Ersatzartikel siehe Pos.44 (Stoker mit ZRS Typ II)		bis 02/2016	
5	1 Stk	Glasfaserdichtung 276x234x6	T249694		
6	1 Stk	Flansch 280x238x8 (Lochbild 240x168) ø125 Ausnehmung	T249150	bis 09/2019	
7	1 Stk	Ersatzartikel siehe Pos.44 (Stoker mit ZRS Typ II)			
8	1 Stk	Sicherungsring ø75x2,5	66555	bis 02/2016	
9	1 Stk	Simmering-Kassette ø75xø48x17	T215913	bis 09/2019	
10	1 Stk	Distanzring ø74,5x3	T230205	bis 09/2019	
11	2 Stk	Kugellager 6207 2RS	T215912	bis 09/2019	
12	3 Stk	Sicherungsring ø35x1,5	T215961		
13	1 Stk	Rückwand steckbar	T215967		
14	1 Stk	Unverlierbare Schraube M8x16	T205533		
15	1 Stk	Kettenrad einfach 10B mit Nabe	55508	für Welle ø25	
16	1 Stk	Kettenrad einfach 10B mit Nabe	T215996	für Welle ø35	
17	1 Stk	Distanzscheibe ø50x3	T216007		
18	1 Stk	Kettenspanner PX 30 z=15	T262195		
19	1 Stk	Kette (5/8"x3/8") 50 Glieder, Endloslänge: 794mm	T218262		
20	1 Stk	Scheibe ø45x8	T220351		
21	1 Stk	Kettenschutz steckbar	T215973		
22	1 Stk	Aufkleber „Warnung vor Zahnradantrieb“	T205633		
23	1 Stk	Abdeckstopfen M10	T243087		
24	1 Stk	Kerafaserdichtung 350x264x6	T218223		
25	1 Stk	Adapterplatte	T216077		
26	1 Stk	Keramikfaserband 8x5, L=705	T212122	Rohteil Nr.: 30024	
27	1 Stk	Zellradschleuse Typ I Welle ø35, Aufsatz geschraubt	T207075		

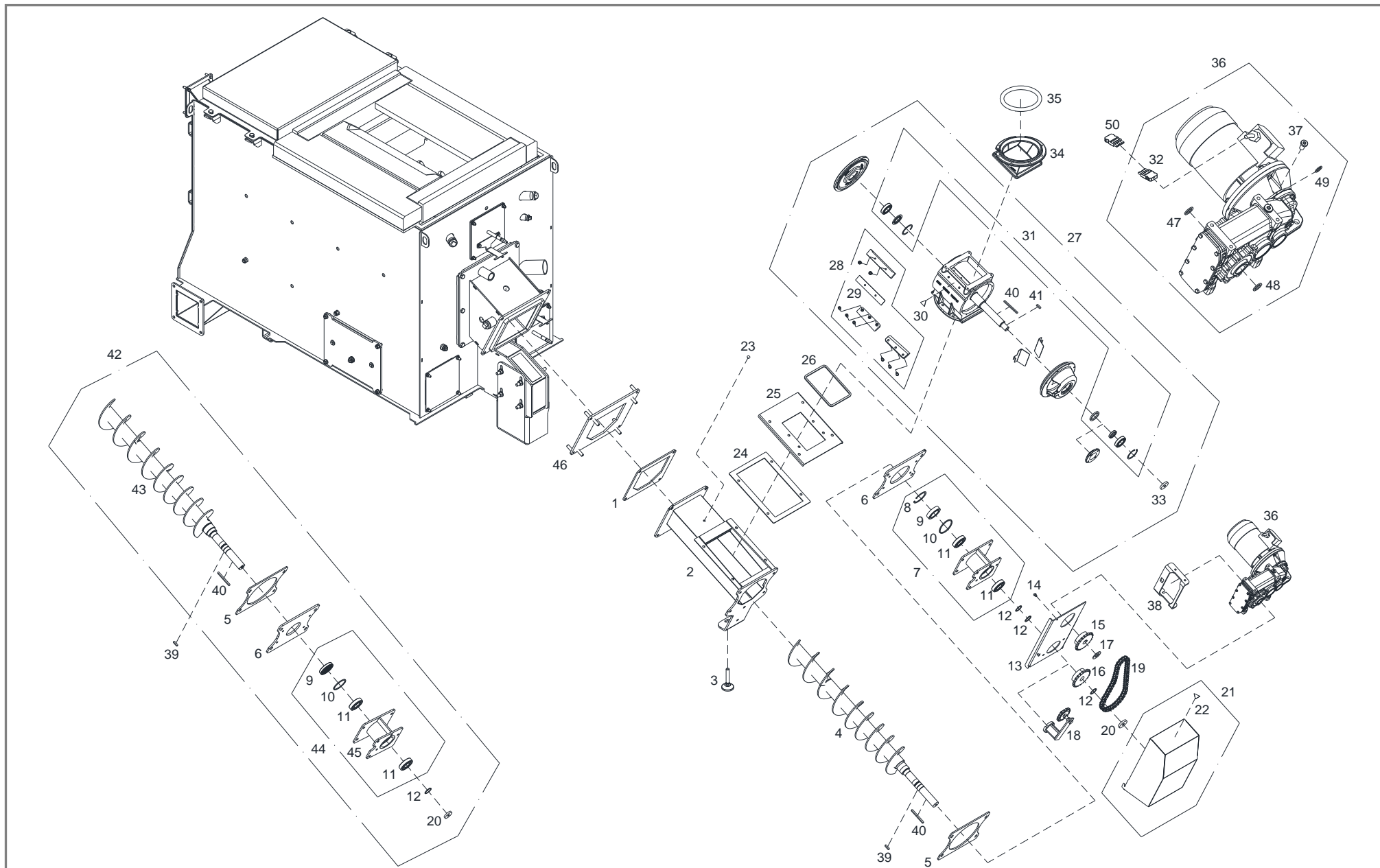

Pos	Menge	Benennung	Artikelnummer	Hinweis	Preis/Stk
28	1 Stk	Reparaturset Messerset + Schrauben für Zellradschleuse Typ I	T216492	3 Stk Pos.29 enthalten	
29	3 Stk	Distanzblech für Gehäusemesser 168x25x0,1	T222223		
30	1 Stk	Aufkleber „Warnung Zellradschleuse“	T203916		
31	1 Stk	Reparaturset Wellenelemente für Zellradschleuse Typ I / II	T214307		
32	1 Stk	Stecker / GST18I / 5-polig / No-Flame / hellelfenbein	T254069		
33	1 Stk	Scheibe ø35x3	T014644		
34	1 Stk	Aufsatz 20° ZRS Typ I	T207074		
35	1 Stk	Gummidichtung 5 1/4", ø18mm	36074		
36	1 Stk	Flachgetriebemotor STM PLM65 – 0,25kW	T247357		
37	1 Stk	Entlüftungsschraube 1/2"	53009	für Getriebemotor PLM65	
38	1 Stk	Drehmomentstütze	T212066		
39	1 Stk	Passfeder 10x8x28	T215997		
40	2 Stk	Passfeder 10x8x120	T205368	bis 09/2019	
41	1 Stk	Passfeder 8x7x28	56530		
42	1 Stk	Ersatzartikel siehe Pos.44 (Stoker mit ZRS Typ II)		ab 03/2016 bis 09/2019	
43	1 Stk	Ersatzartikel siehe Pos.44 (Stoker mit ZRS Typ II)		ab 03/2016 bis 09/2019	
44	1 Stk	Ersatzartikel siehe Pos.44 (Stoker mit ZRS Typ II)		ab 03/2016 bis 09/2019	
45	1 Stk	Ersatzartikel siehe Pos.44 (Stoker mit ZRS Typ II)		ab 03/2016 bis 09/2019	
46	1 Stk	Adapterflansch für Stokerkanal	T216319		
47	1 Stk	Wellendichtring 50-80-8	36600	für Getriebemotor PLM65	
48	1 Stk	Wellendichtring 50-72-8	36601	für Getriebemotor PLM65	
49	1 Stk	Wellendichtring 25-47-7	36602	für Getriebemotor PLM65	
50	1 Stk	Buchse / GST18I / 5-polig / No-Flame / hellelfenbein	T240926		

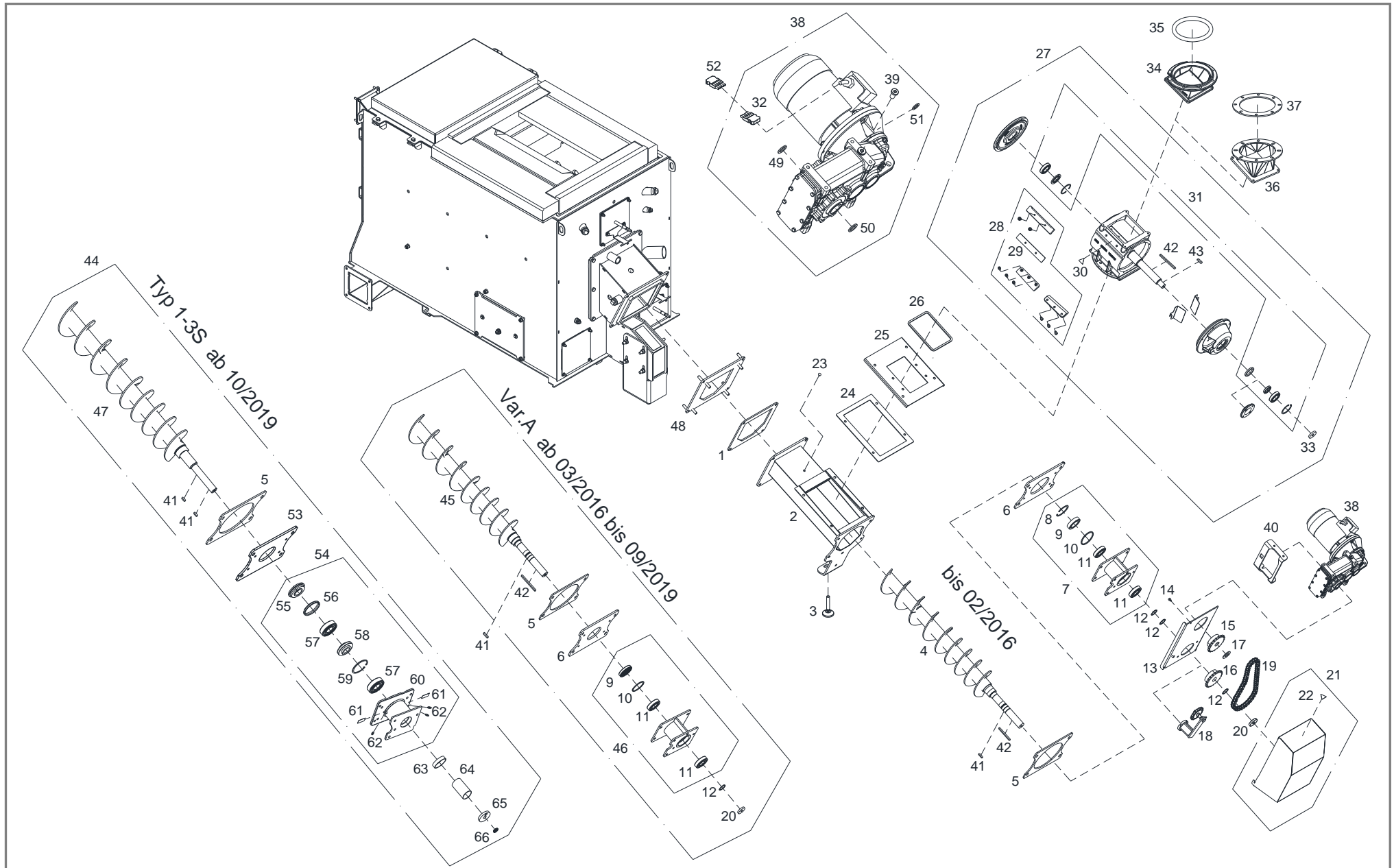

Pos	Menge	Benennung	Artikelnummer	Hinweis	Preis/Stk
1	1 Stk	Kerafaserdichtung 274x274x6	35058		
2	1 Stk	Stokerkanal	T232083		
3	1 Stk	Stellfuß M16x85	T203364		
4	1 Stk	Ersatzartikel siehe Pos.44		bis 06/2016	
5	1 Stk	Glasfaserdichtung 276x234x6	T249694		
6	1 Stk	Flansch 280x238x8 (Lochbild 240x168) ø125 Ausnehmung	T249150	bis 09/2019	
7	1 Stk	Ersatzartikel siehe Pos.44		bis 06/2016	
8	1 Stk	Sicherungsring ø75x2,5	66555	bis 06/2016	
9	1 Stk	Simmering-Kassette ø75xø48x17	T215913	bis 09/2019	
10	1 Stk	Distanzring ø74,5x3	T230205	bis 09/2019	
11	2 Stk	Kugellager 6207 2RS	T215912	bis 09/2019	
12	3 Stk	Sicherungsring ø35x1,5	T215961	bis 09/2019	
13	1 Stk	Rückwand steckbar	T215967		
14	1 Stk	Unverlierbare Schraube M8x16	T205533		
15	1 Stk	Kettenrad einfach 10B mit Nabe	55508	für Welle ø25	
16	1 Stk	Kettenrad einfach 10B mit Nabe	T215996	für Welle ø35	
17	1 Stk	Distanzscheibe ø50x3	T216007		
18	1 Stk	Kettenspanner PX 30 z=15	T262195		
19	1 Stk	Rollenkette 5/8"x3/8" 49 Glieder+1 Steckg.+1 Kröpfg./809,625mm	T216024		
20	1 Stk	Scheibe ø45x8	T220351	bis 09/2019	
21	1 Stk	Kettenschutz steckbar	T215973		
22	1 Stk	Aufkleber „Warnung vor Zahnradantrieb“	T205633		
23	1 Stk	Abdeckstopfen M10	T243087		
24	1 Stk	Kerafaserdichtung 350x264x6	T218223		
25	1 Stk	Adapterplatte	T216077		
26	1 Stk	Keramikfaserband 8x5, L=705	T212122	Rohteil Nr.: 30024	
27	1 Stk	Zellradschleuse Typ II Welle ø35, Aufsatz geschraubt	T252718		

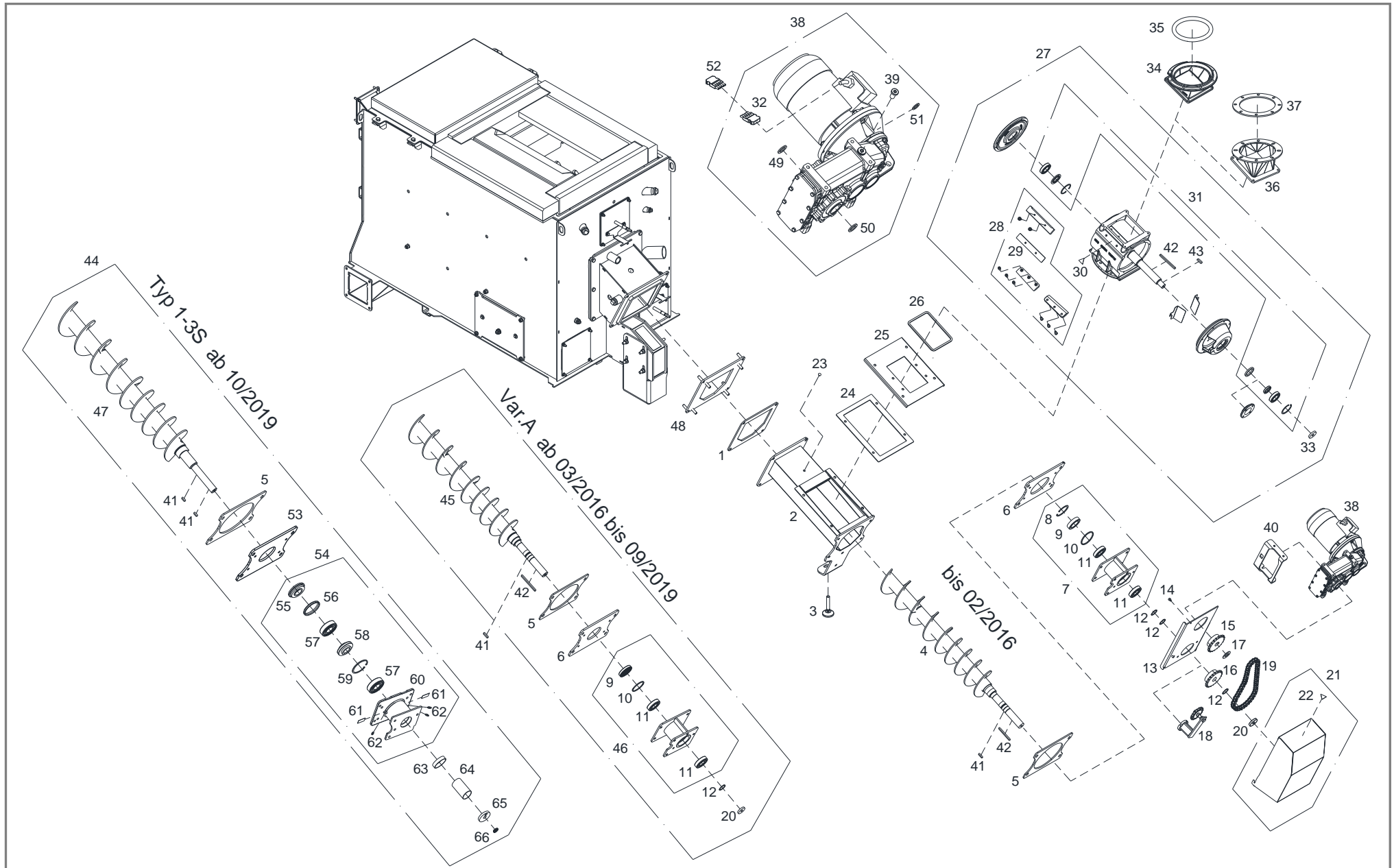

Pos	Menge	Benennung	Artikelnummer	Hinweis	Preis/Stk
28	1 Stk	Reparaturset Messerset + Schrauben für Zellradschleuse Typ II	T214312	3 Stk Pos.29 enthalten	
29	3 Stk	Distanzblech für Gehäusemesser ZRS Typ II 181x25x0,1	T222230		
30	1 Stk	Aufkleber „Warnung Zellradschleuse“	T203916		
31	1 Stk	Reparaturset Wellenelemente für Zellradschleuse Typ I / II	T214307		
32	1 Stk	Stecker / GST18I / 5-polig / No-Flame / hellelfenbein	T254069		
33	1 Stk	Scheibe ø35x3	T014644		
34	1 Stk	Aufsatz 20° ZRS Typ II	T209304	für Kugelausführung	
35	1 Stk	Gummidichtung 6 1/4", ø19mm	T028275	für Kugelausführung	
36	1 Stk	Anschlussstück 25°	T235047	für Flanschausführung	
37	1 Stk	Kerafaserdichtung ø248x6	35019	für Flanschausführung	
38	1 Stk	Flachgetriebemotor STM PLM65 – 0,55kW	T247362	für Hackgutausführung	
	1 Stk	Flachgetriebemotor STM PLM65 – 0,25kW	T247357	für Pelletsausführung	
39	1 Stk	Entlüftungsschraube 1/2"	53009	für Getriebemotor PLM65	
40	1 Stk	Drehmomentstütze	T212066		
41	2 Stk	Passfeder 10x8x28	T215997		
42	2 Stk	Passfeder 10x8x120	T205368		
43	1 Stk	Passfeder 8x7x28	56530		
44	1 Stk	Umrüstsatz Stoker ø150 Typ 1-3S mit Flansch (Lochbild 240x168) und Lagerbock, ohne Motor	T272247	ab 10/2019	
45	1 Stk	Ersatzartikel siehe Pos.44		bis 09/2019	
46	1 Stk	Ersatzartikel siehe Pos.44		bis 09/2019	
47	1 Stk	Stokerschnecke Typ 1-3S ø150x1100 inkl. Passfeder & Scheibe	T272320	ab 10/2019	
48	1 Stk	Adapterflansch für Stokerkanal	T216319		
49	1 Stk	Wellendichtring 50-80-8	36600	für Getriebemotor PLM65	
50	1 Stk	Wellendichtring 50-72-8	36601	für Getriebemotor PLM65	
51	1 Stk	Wellendichtring 25-47-7	36602	für Getriebemotor PLM65	
52	1 Stk	Buchse / GST18I / 5-polig / No-Flame / hellelfenbein	T240926		

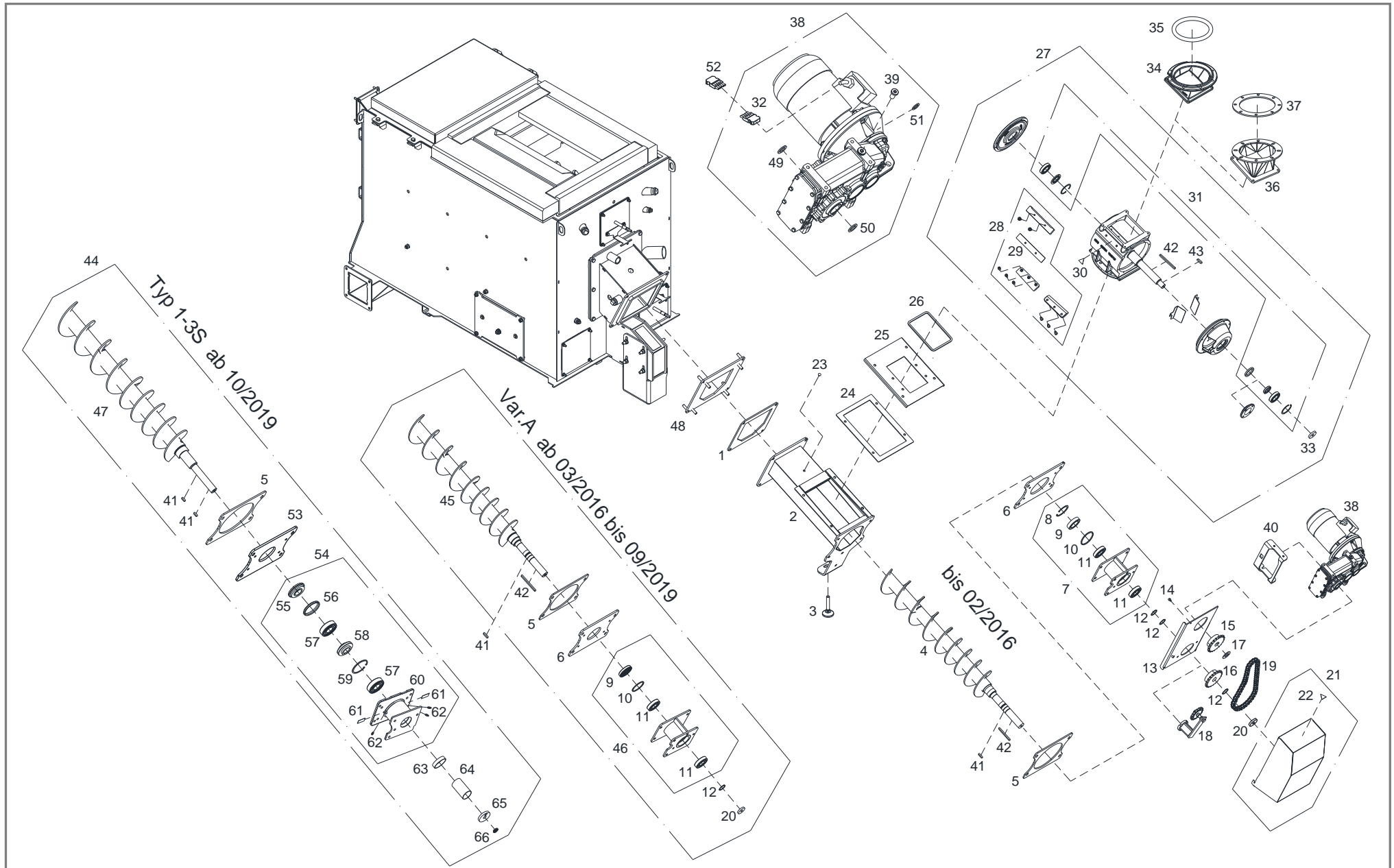

Pos	Menge	Benennung	Artikelnummer	Hinweis	Preis/Stk
53	1 Stk	Flansch Typ 1-3S, 280x238x8 (Lochbild 240x168) ø122 Ausn.	T272338	ab 10/2019	
54	1 Stk	Lagerbock Typ 1-3S, Welle ø45	T281649	ab 10/2019	
55	1 Stk	Schmutzscheibe Typ 1-3S, ø105,6x19	T272056		
56	1 Stk	PU-Abschieber blau, ø105xø95x10	T272038		
57	2 Stk	Rillenkugellager 6309-LLUCM/5K	T272037		
58	1 Stk	Hülse für Lagerbock ø98,5x42	T272055		
59	1 Stk	Sicherungsring ø100x3	T272132		
60	1 Stk	Lagerbock Typ 1-3S Guss 121x160x220	T274266		
61	2 Stk	Aufkleber „Fettpresse“	T228458		
62	3 Stk	Kegelschmiernippel Form A, M6x1	55394		
63	1 Stk	Distanzscheibe für Stoker ø55x16,5	T272146		
64	1 Stk	Distanzhülse für Stoker mit ZRS ø50x7x104	T252466		
65	1 Stk	Scheibe ø50x8	T250607		
66	1 Stk	Keilsicherungsscheibe M12	T252059		

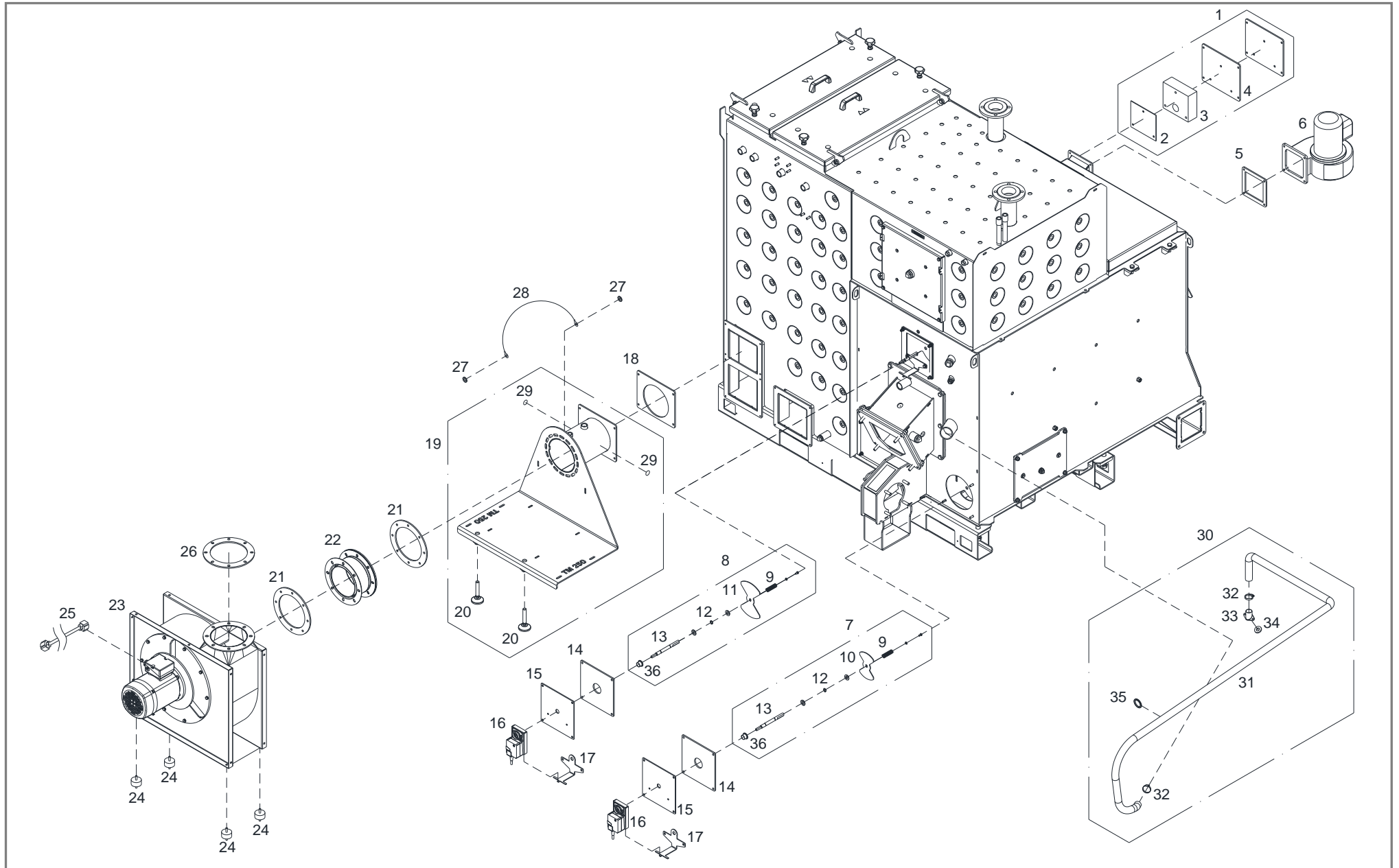

Pos	Menge	Benennung	Artikelnummer	Hinweis	Preis/Stk
1	1 Stk	Blindeckel	T209840		
2	1 Stk	Schutzblech 174x154x3	T212131		
3	1 Stk	Isolierplatte Blinddeckel 174x154x60	34038		
4	1 Stk	Glasfaserdichtung 260x220x6	T209865		
5	1 Stk	Kerafaserdichtung 165x165x6	T209861		
6	1 Stk	Ventilator Dietz DN14 0,45kW/2890U 230/400V-50Hz, inkl. Kabel	T112033	Dreieck-Verkabelung	
	1 Stk	Ventilator Dietz DN14 0,45kW/2890U 230/400V-50Hz, ohne Kabel	72877	Dreieck-Verkabelung	
7	1 Stk	Luftschieber L=188 / ø150	T218662		
8	1 Stk	Luftschieber L=188 / ø200	T218661		
9	2 Stk	Druckfeder ø18xø1,5x100	36209A		
10	1 Stk	Luftschieberblech ø150	T221283		
11	1 Stk	Luftschieberblech ø200	T218336		
12	2 Stk	Sicherungsring ø14x1	66556		
13	2 Stk	Luftschieberwelle ø14x188	T015530		
14	2 Stk	Kerafaserdichtung 210x210x6	T209866		
15	2 Stk	Abdeckblech Luftschieber	T200538	nur mit T281434 und Pos.36	
16	2 Stk	Stellmotor NM 24 AP5 - F /600.1 FRL	T206929		
17	2 Stk	Drehmomentstütze	T281434		
18	1 Stk	Kerafaserdichtung 260x220x6	T209864		
19	1 Stk	Saugzugkonsole	T222058		
20	2 Stk	Stellfuß M16x85	T203364		
21	2 Stk	Glasfaserdichtung ø252x6	T214266		
22	1 Stk	Rauchrohrkompensator DN 180 mit zwei Gegenflansche	64850A		
23	1 Stk	Ventilator Type 104 CVX224 IE2 1,5kW - 2820U/min	72910C		
	1 Stk	Triebsatz für Ventilator 1,5kW - 2820U/min	72931B		
24	4 Stk	Gummipuffer ø50x25 beidseitig Gewindestift M8x23	48502		
25	1 Stk	Saugzugkabel + Thermokontakt L=7m	T254958		

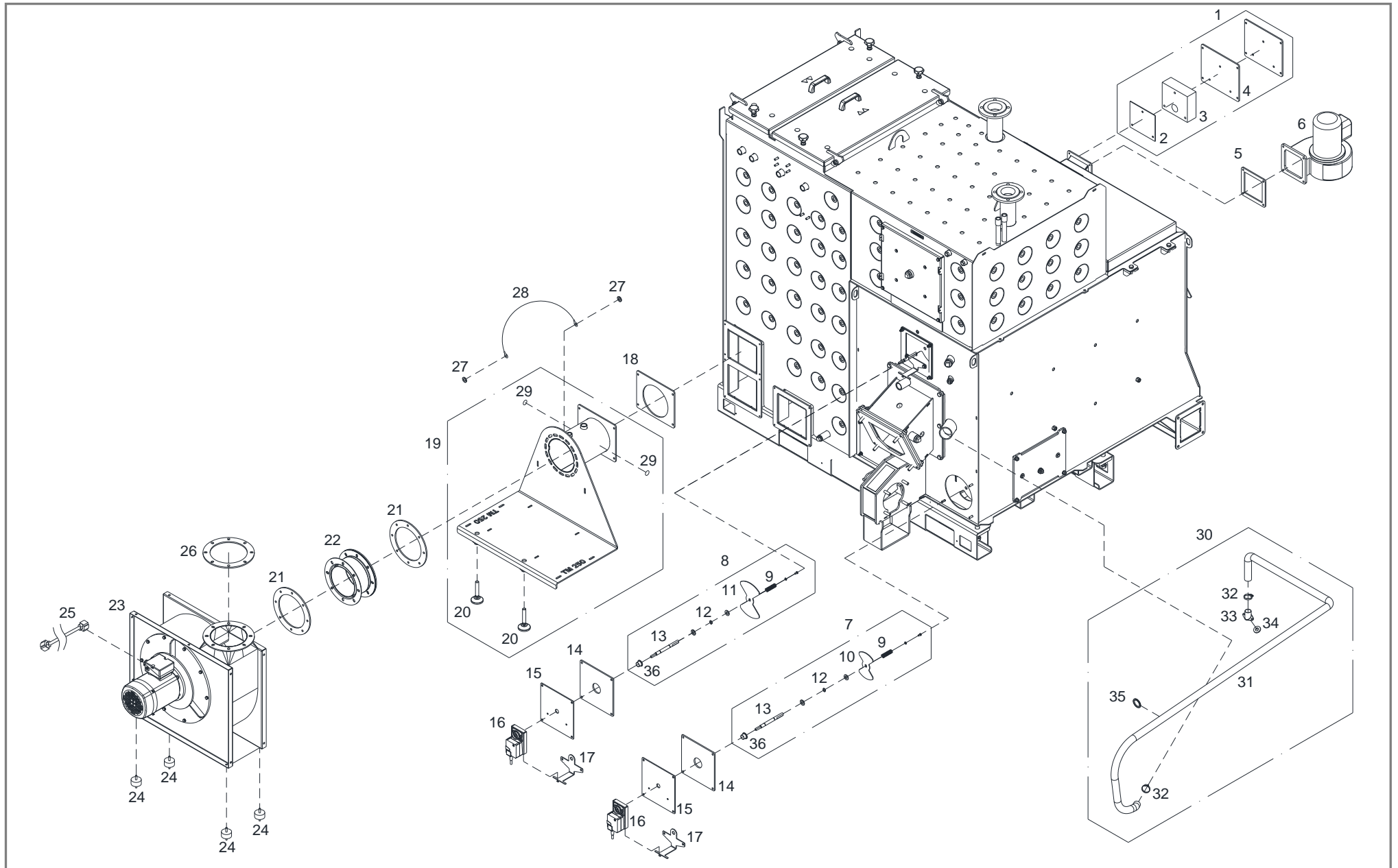

Pos	Menge	Benennung	Artikelnummer	Hinweis	Preis/Stk
26	1 Stk	Kerafaserdichtung ø248x6	35019		
27	2 Stk	Zahnscheibe M10	66190		
28	1 Stk	Erdungskabel M10 6mm ² l=300mm, gelb/grün	T243867		
29	2 Stk	Aufkleber „Schutzleiter Erde“	T236839		
30	1 Stk	Luftspülung für Zündung	T258249	nachrüstbar	
31	1 Stk	Luftschlauch ø44,5x2,25, L=3500	T257844	Rohteil Nr.: 55247	
32	2 Stk	Schlauchklemme Klemmbereich ø38-50	46743		
33	1 Stk	Luftspülungsflansch	T257856		
34	1 Stk	Glasfaserband selbstklebend 12x6, L=150	T238937	Rohteil Nr.: T219711	
35	1 Stk	Kantenschutzprofil L=200	T257948	Rohteil Nr.: 48001	
36	2 Stk	Glycodur Gleitlager 141612	T275770		

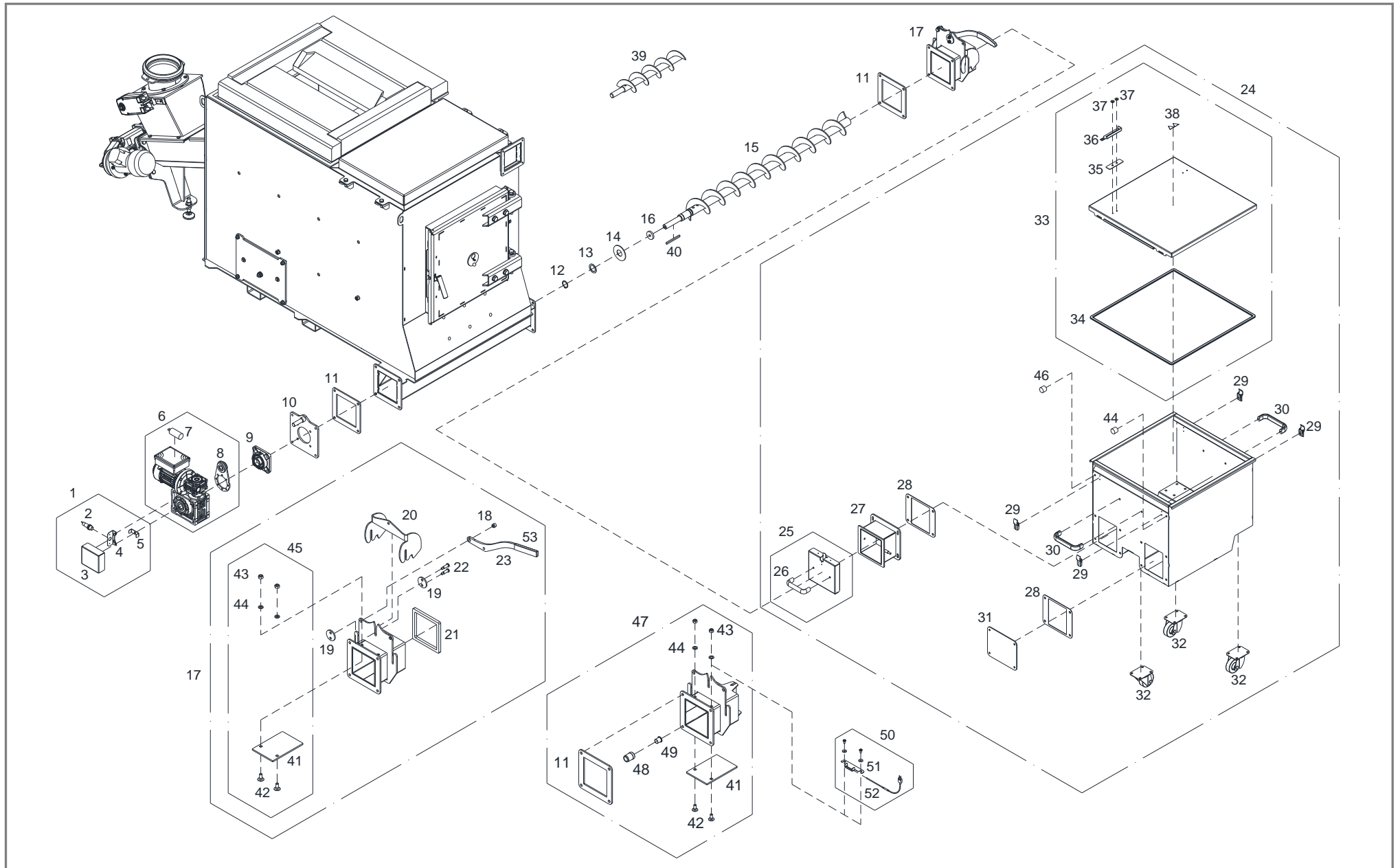

Pos	Menge	Benennung	Artikelnummer	Hinweis	Preis/Stk
1	1 Stk	Sensorüberwachung	T227479		
2	1 Stk	Näherungssensor	66645K		
3	1 Stk	Abdeckblech Sensorüberwachung	T227300		
4	1 Stk	Sensorkonsole	T227303		
5	1 Stk	Winkelblech	T227305		
6	1 Stk	Motor und Getriebe + Drehmomentstütze	T220639		
7	1 Stk	Motorbetriebskondensator 8µF	54477	Anschluss: 4 Flachstecker	
	1 Stk	Motorbetriebskondensator 8µF	54070	Anschluss: Kabel 2x0,75mm ²	
8	1 Stk	Drehmomentstütze	T220562		
9	1 Stk	Flanschlagereinheit UCF 207	55195		
10	1 Stk	Flansch	T220246		
11	2 Stk	Glasfaserdichtung 200x200x6	T221684		
12	1 Stk	Sicherungsring ø35x1,5	T215961		
13	1 Stk	Distanzscheibe ø50x2	T017753		
14	1 Stk	Dichtscheibe ø86x3	T001644		
15	1 Stk	Entaschungsschnecke ø110x1338 inkl. Passfeder & Scheibe	T218934		
16	1 Stk	Scheibe ø45x8	T220351		
17	1 Stk	Flansch Austragung komplett	T220249		
18	1 Stk	Buchse ø16x13,5	T224971		
19	2 Stk	Scheibe ø50x5	T220254		
20	1 Stk	Konsole Flansch Austragung	T220253		
21	1 Stk	Silikondichtung 160x160x12	T211206		
22	2 Stk	Flachkopfschraube M8x11	T224959		
23	1 Stk	Hebel inkl. Kappe	T276637		
24	1 Stk	Aschebehälter 160 Liter	T219280		
25	1 Stk	Abdeckung	T220713		
26	1 Stk	Bügelgriff L=120	T203756		

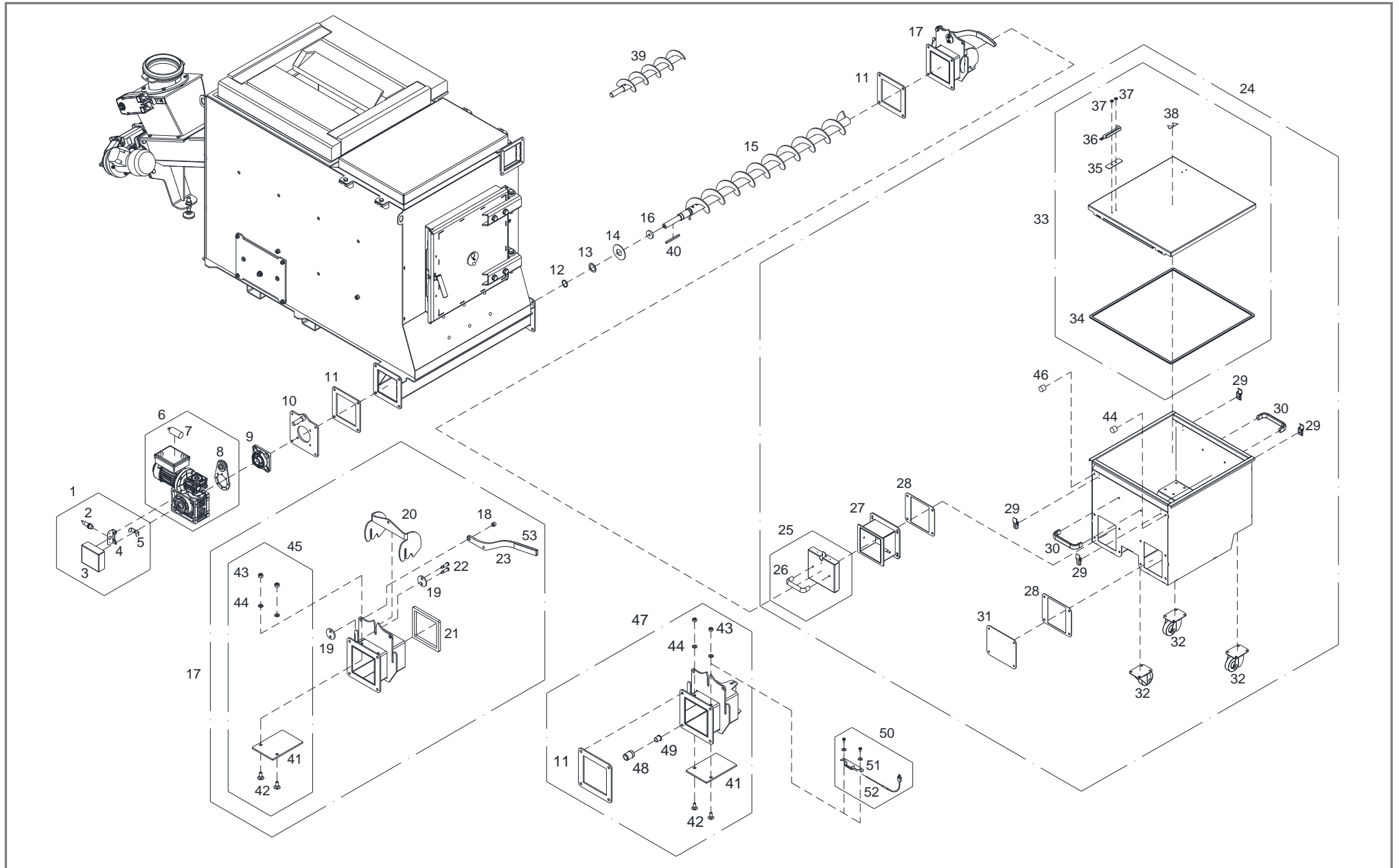

Pos	Menge	Benennung	Artikelnummer	Hinweis	Preis/Stk
27	1 Stk	Zwischenflansch	T219924		
28	2 Stk	Glasfaserdichtung 212x182x6	T219925		
29	4 Stk	Spannverschluss ohne Sicherung	T206289		
30	2 Stk	Bügelgriff L=160	T208966		
31	1 Stk	Abdeckblech 212x182x4	T219364		
32	3 Stk	Lenkrolle 80x32	T270812		
33	1 Stk	Deckel	T219296		
34	1 Stk	Glasfaserband selbstklebend 12x6, L=2460	T225584	Rohteil Nr.: T219711	
35	1 Stk	Distanzblech 70x30x2	T220541		
36	1 Stk	Schlüsselblech	T220652		
37	2 Stk	Buchse ø17x6,5	T220574		
38	1 Stk	Aufkleber „Warnung heiße Oberfläche/Schneckenbetrieb“	T203912		
39	1 Stk	Reparatur-Schneckenverlängerung L=500 für Ascheschnecke ø110	T225318	Einschweißteil optional	
40	1 Stk	Passfeder 8x7x110	T220664		
41	1 Stk	Verschleißblech 185x126x6	T262435		
42	2 Stk	Flachrundschraube M10x25	70050		
43	2 Stk	Sicherheitsmutter M10 ganzmetall	T029824		
44	2 Stk	Beilagscheibe M10	32416		
45	1 Stk	Reparaturset Entaschungsflansch	T256534		
46	4 Stk	Gummi Metall Puffer ø30x25	T219915		
47	1 Stk	Nachrüstatz Gegenlager Ascheschnecke	T259568	optional	
48	1 Stk	Anschweißbuchse ø32x40	T259560		
49	1 Stk	Glycodur Gleitlager	T259559		
50	1 Stk	Temperaturüberwachung Ascheschneckenkanal	T279912	nachrüstbar	
51	1 Stk	Fixierungsblech	T279884		
52	1 Stk	Temperatursensor Typ K, ø3, L=100	T247006		
53	1 Stk	Vinylkappe 11x28x103	T276633		

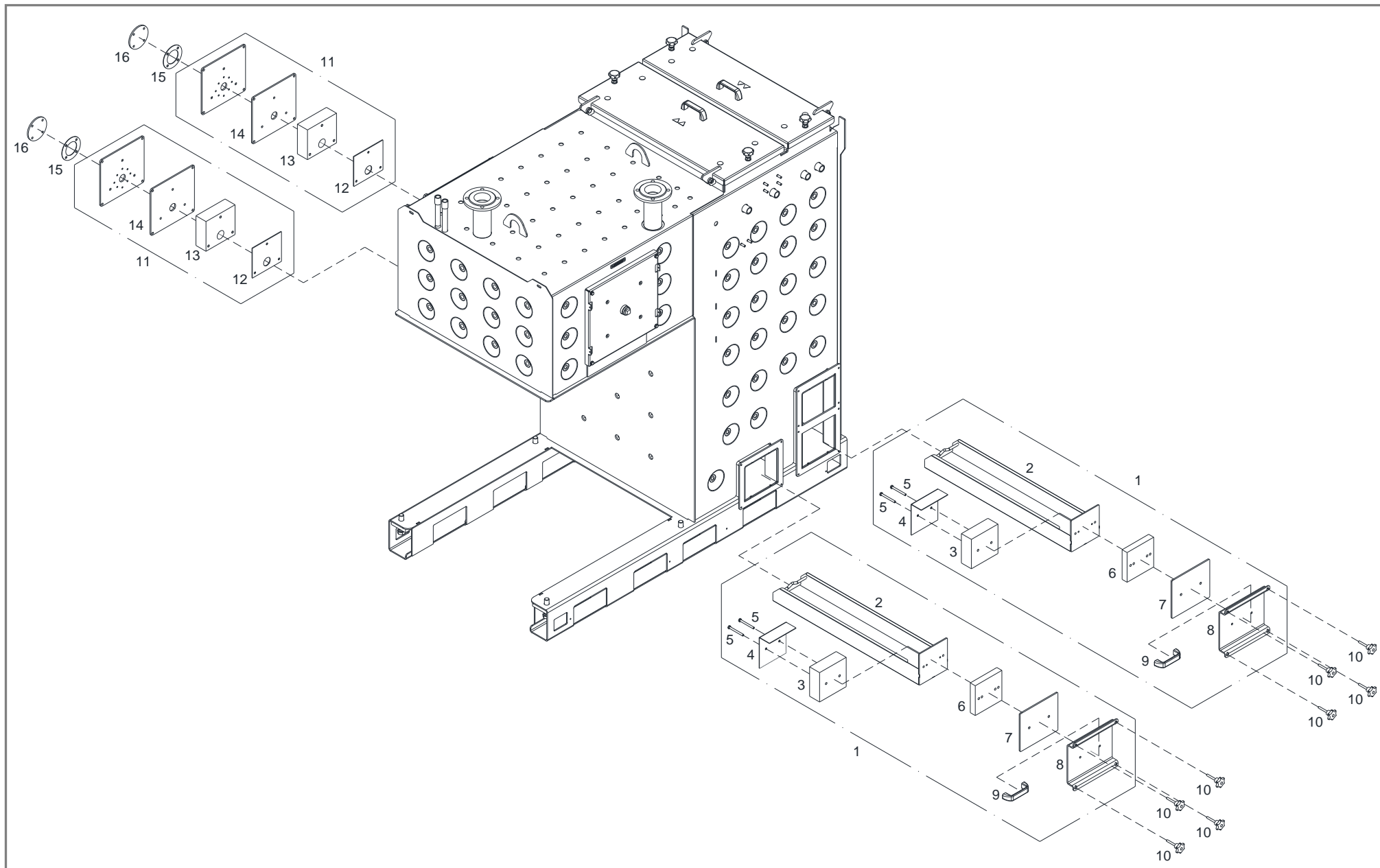

Pos	Menge	Benennung	Artikelnummer	Hinweis	Preis/Stk
1	2 Stk	Aschelade	T209707		
2	2 Stk	Ladenkörper	T209729		
3	2 Stk	Isolierplatte 159x152x60	T206635		
4	2 Stk	Klemmblech	T209739		
5	4 Stk	Sechskantschraube M8x80 vz.	66184		
6	2 Stk	Isolierplatte 159x154x30	T205791		
7	2 Stk	Glasfaserdichtung 226x196x6	T209709		
8	2 Stk	Flansch	T209710		
9	2 Stk	Bügelgriff L=117/M8	43258		
10	8 Stk	Sterngriffschraube M8x55	T228008		
11	2 Stk	Getriebeflansch komplett	T209875		
12	2 Stk	Strahlblech 174x154x3	T006011		
13	2 Stk	Isolierplatte 174x154x60	34038		
14	2 Stk	Glasfaserdichtung 260x240x6	T209937		
15	2 Stk	Gummidichtung ø110x2	36029		
16	2 Stk	Blindeckel ø110x6	T100808		

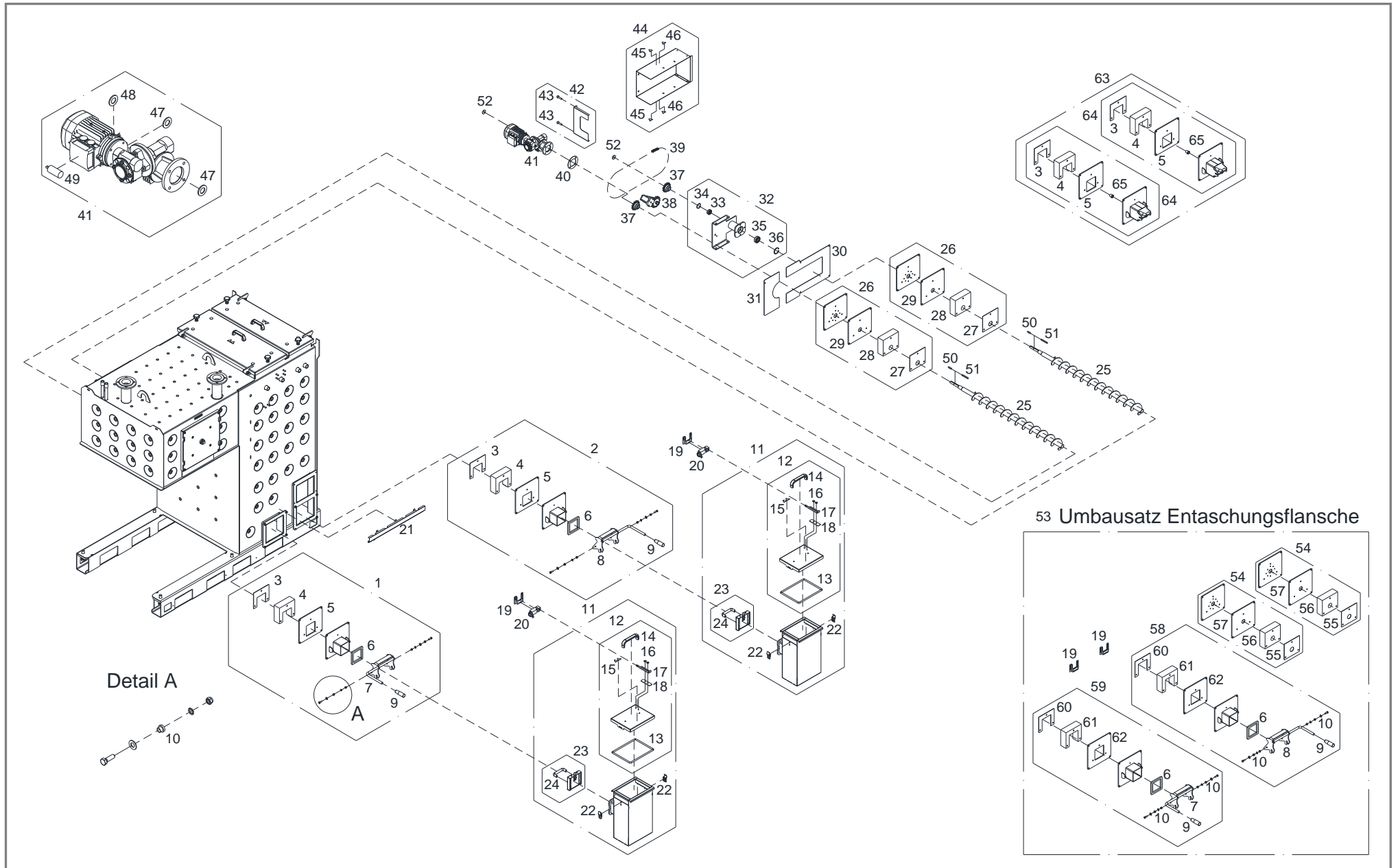

Pos	Menge	Benennung	Artikelnummer	Hinweis	Preis/Stk
1	1 Stk	Entaschungsflansch links komplett	T228785		
2	1 Stk	Entaschungsflansch rechts komplett	T228783		
3	2 Stk	Strahlplatte	T100812		
4	2 Stk	Isolierplatte 174x154x60	34039		
5	2 Stk	Glasfaserdichtung 260x240x6	T210276		
6	2 Stk	Silikondichtung 120x120x12	T208278		
7	1 Stk	Verriegelung links	T220225		
8	1 Stk	Verriegelung rechts	T220081		
9	2 Stk	Griff	T018506		
10	4 Stk	Buchse $\varnothing 15 \times 10$	T019189		
11	2 Stk	Aschebehälter 20 Liter	T220575		
12	2 Stk	Deckel Aschebehälter 20 Liter	T220542		
13	2 Stk	Glasfaserband selbstklebend 12x6, L=1010	T218365	Rohteil Nr.: T219711	
14	2 Stk	Bügelgriff L=160	T208966		
15	2 Stk	Aufkleber „Warnung Oberfläche/ Schneckenbetrieb“	T203912		
16	4 Stk	Buchse $\varnothing 17 \times 6,5$	T220574		
17	2 Stk	Schlüsselblech	T220538		
18	2 Stk	Distanzblech 70x30x2	T220541		
19	2 Stk	Konsole	T220641		
20	2 Stk	Sicherheitsendschalter inkl. 5m Kabel	T211482		
21	1 Stk	Kabelkanal	T221200		
22	4 Stk	Spannverschluss ohne Sicherung	T206289		
23	2 Stk	Abdeckung	T220680		
24	2 Stk	Bügelgriff L=120	T203756		
25	2 Stk	Ascheschnecke $\varnothing 80 \times 1244$ inkl. Passfeder & Scheibe	T211547		
	1 Stk	Ascheschnecke $\varnothing 80 \times 1244$ inkl. Passfeder & Scheibe	T255777	verschleißfest; optional	
26	2 Stk	Getriebeflansch komplett	T209875		

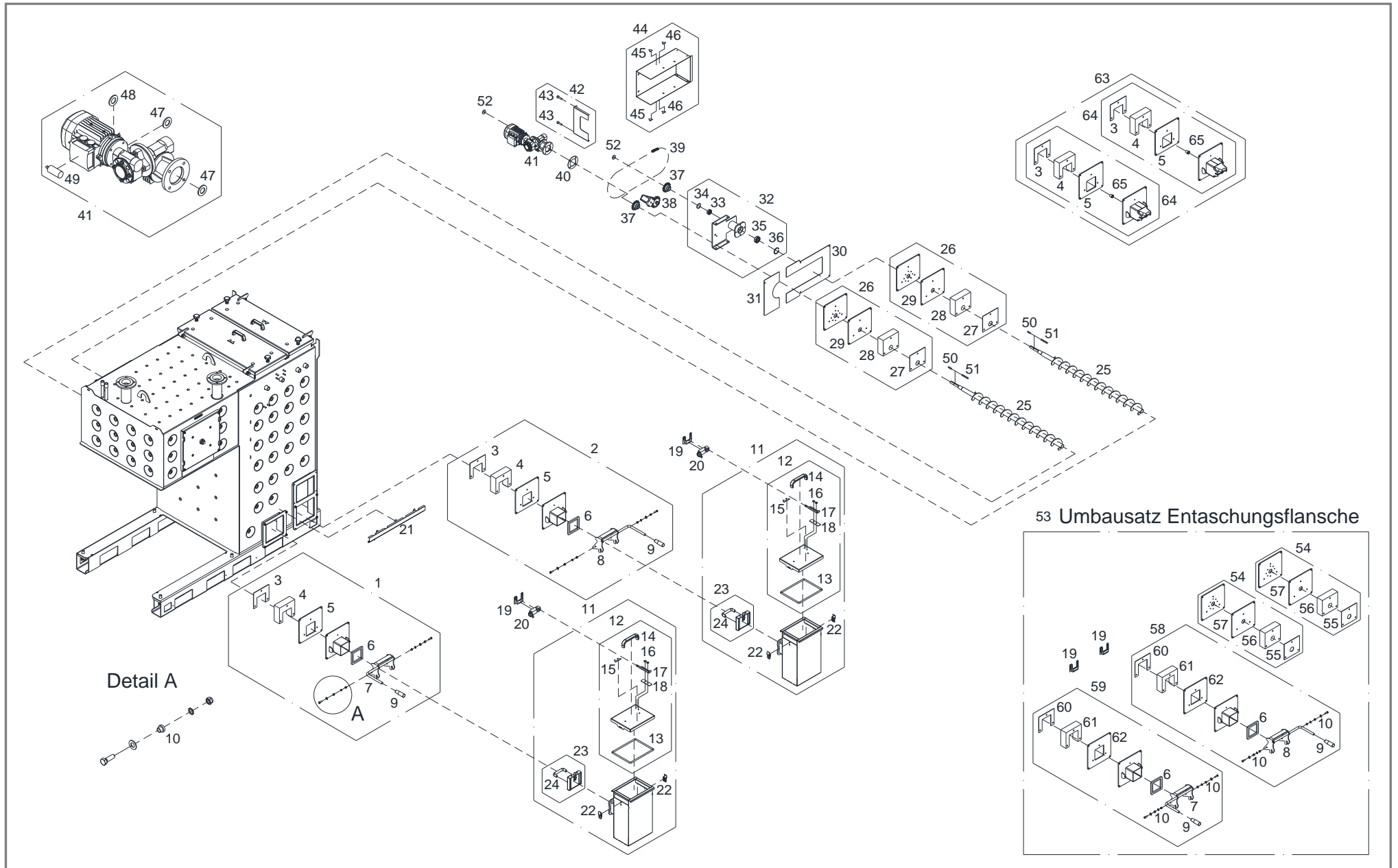

Pos	Menge	Benennung	Artikelnummer	Hinweis	Preis/Stk
27	2 Stk	Strahlblech 174x154x3	T006011		
28	2 Stk	Isolierplatte 174x154x60	34038		
29	2 Stk	Glasfaserdichtung 260x240x6	T209937		
30	1 Stk	Abdeckblech	T210247		
31	1 Stk	Abdeckblech 350x172x1	T214177		
32	1 Stk	Lagerbock komplett	T211560		
33	1 Stk	Kugellager 6203 2RS	T211552		
34	1 Stk	Sicherungsring ø40x1,75	T211573		
35	1 Stk	Kugellager 6205 2RS	55327		
36	1 Stk	Sicherungsring ø52x2	66361		
37	2 Stk	Kettenrad 10B 5/8"x3/8" z=12	T211565		
38	1 Stk	Kettenspanner RE 30 z=15	T018015		
39	1 Stk	Kette (5/8"x 3/8") 56 Glieder; Endloslänge 889 mm	T211576		
40	1 Stk	Gummidichtung ø110x2	36029		
41	1 Stk	Getriebemotor VF3044FA 1:420 - 0,18kW	T209541		
42	1 Stk	Schutzblech	T209692		
43	2 Stk	Unverlierbare Schraube M8x16 vz.	T205533		
44	1 Stk	Schutzdeckel	T209682		
45	2 Stk	Aufkleber „Warnung vor Zahnradantrieb“	T205633		
46	2 Stk	Aufkleber „Warnung heiße Oberfläche“	T203899		
47	2 Stk	Wellendichtring 30-40-7	36582	für Getriebemotor VF44	
48	1 Stk	Wellendichtring 20-32-7	36567	für Getriebemotor VF30	
49	1 Stk	Motorbetriebskondensator 8µF	54477	Anschluss: 4 Flachstecker	
	1 Stk	Motorbetriebskondensator 8µF	54070	Anschluss: Kabel 2x0,75mm ²	
50	2 Stk	Passfeder 6x6x30	T211582		
51	2 Stk	Passfeder 6x6x63	T211579		
52	2 Stk	Scheibe ø30x3	T023060		

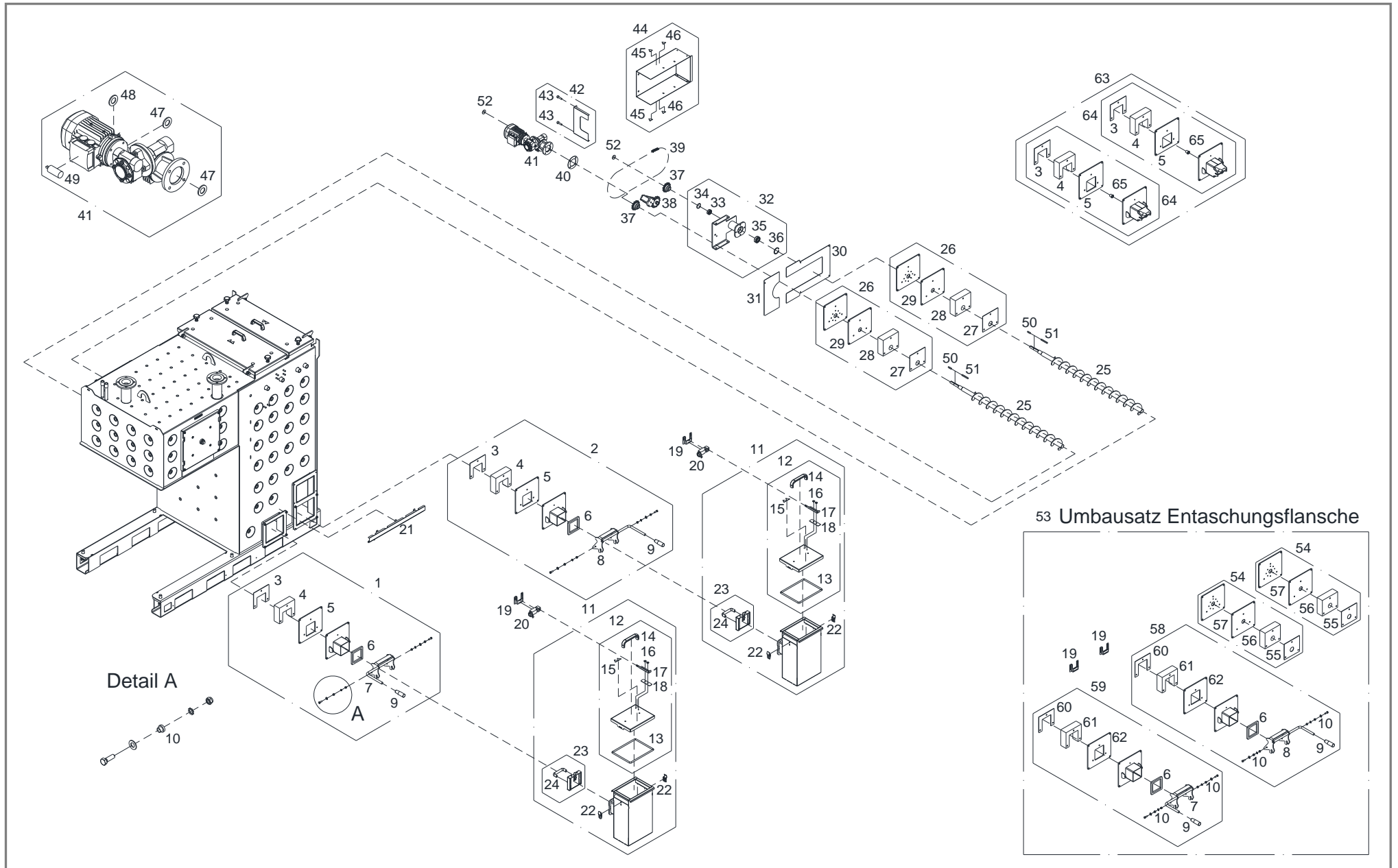

Pos	Menge	Benennung	Artikelnummer	Hinweis	Preis/Stk
53	1 Stk	Umbausatz Sonderentaschungsflansche WT	T235556	optional; 20mm höher	
54	2 Stk	Sondergetriebeflansch komplett	T235391	optional; 20mm höher	
55	2 Stk	Schutzblech 174x154x3	T235395		
56	2 Stk	Isolierplatte 174x154x60	T235394		
57	2 Stk	Glasfaserdichtung 260x240x6	T235393		
58	1 Stk	Sonderentaschungsflansch rechts komplett	T235407	optional; 20mm höher	
59	1 Stk	Sonderentaschungsflansch links komplett	T235408	optional; 20mm höher	
60	2 Stk	Schutzblech 174x154x3	T235413		
61	2 Stk	Isolierplatte 174x154x60	T235412		
62	2 Stk	Glasfaserdichtung 260x240x6	T235411		
63	1 Stk	Nachrüstsatz Gegenlager Ascheschnecke WT	T259572	optional	
64	2 Stk	Gegenlager Ascheschnecke WT	T259964		
65	2 Stk	Glycodur Gleitlager $\varnothing 26 \times \varnothing 20 \times 22$	T259559		

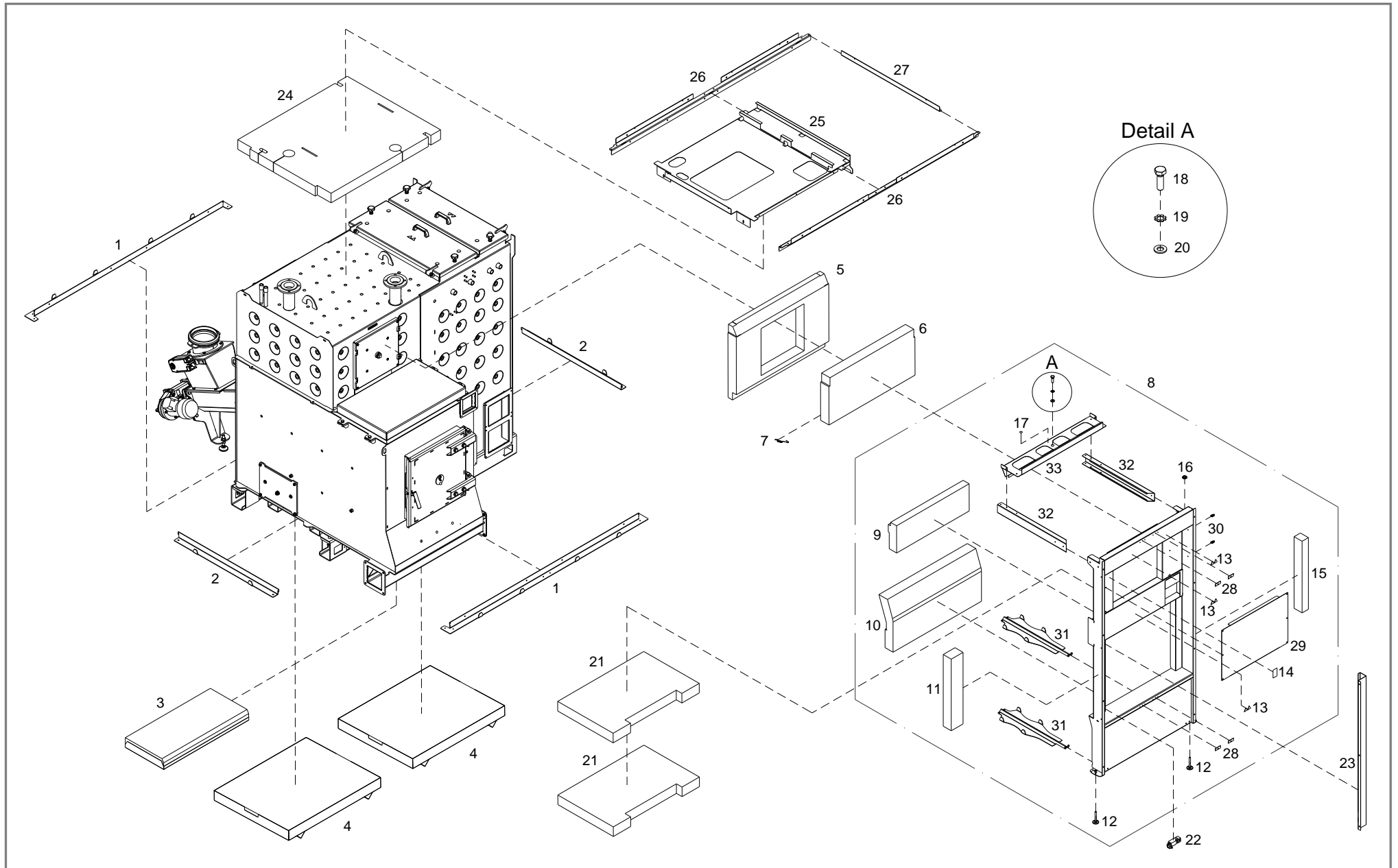

Pos	Menge	Benennung	Artikelnummer	Hinweis	Preis/Stk
1	2 Stk	Rahmen vorne/hinten	T207145		
2	2 Stk	Rahmen links/rechts	T207153		
3	1 Stk	Bodenisolierung schmal	T220067		
4	2 Stk	Bodenisolierung breit	T209092		
5	1 Stk	Wärmedämmfilz 890x610x80	T219669		
6	1 Stk	Wärmedämmfilz 828x388x80	T219680		
7	6 Stk	Zugfeder ø8,3x97	T204003		
8	1 Stk	Rahmen vorne	T222085		
9	1 Stk	Wärmedämmfilz 698x226x80	T222112		
10	1 Stk	Wärmedämmfilz 883x452x80	T219657		
11	1 Stk	Wärmedämmfilz 620x118x80	T219722		
12	2 Stk	Stellfuß M10x80	T204536		
13	3 Stk	Aufkleber „Warnung Oberfläche/Stoffe“	T203909		
14	1 Stk	Aufkleber „Sicherheitstemperaturbegrenzer“	T203915		
15	1 Stk	Wärmedämmfilz 620x80x63	T219721		
16	1 Stk	Gummitülle ø18,5xø31,5	36497		
17	1 Stk	Aufkleber „Schutzleiter Erde“	T236839		
18	1 Stk	Sechskantschraube M8x25 für Erdungsanschluss	66046		
19	1 Stk	Zahnscheibe M8 für Erdungsanschluss	56528		
20	1 Stk	Beilagscheibe M8 für Erdungsanschluss	32425		
21	2 Stk	Wärmedämmfilz 828x532x80	T219678		
22	1 Stk	Sicherheits-Endschalter inkl. Kabel L=5m	T211482		
23	1 Stk	Abdeckblech Rahmen vorne	T209474		
24	1 Stk	Wärmedämmfilz 1072x895x80	T209778		
25	1 Stk	Kabelführung	T208668		
26	2 Stk	Rahmen oben	T207157		
27	1 Stk	Rahmen oben rechts	T207177		

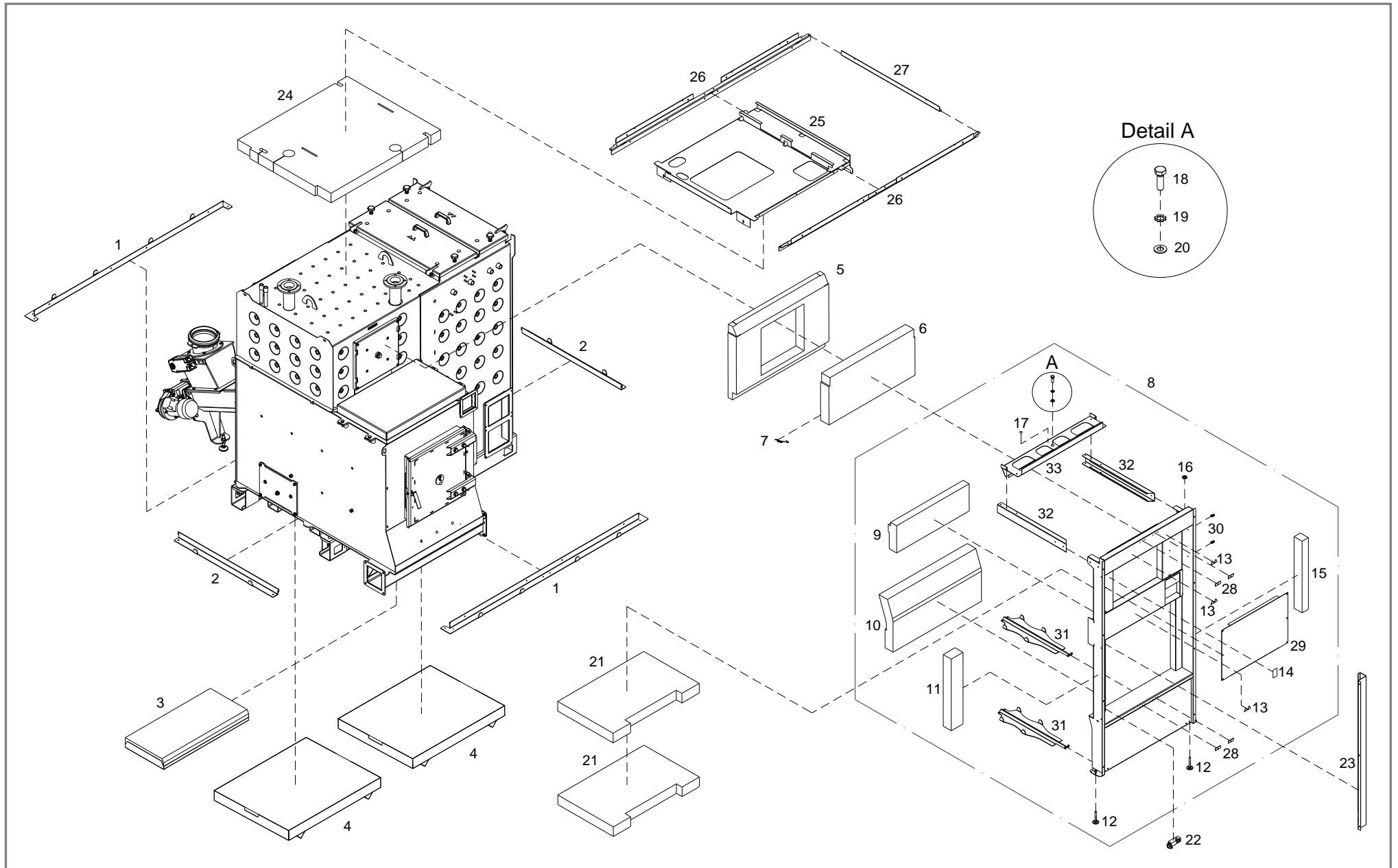

Pos	Menge		Benennung	Artikelnummer	Hinweis	Preis/Stk
28	4	Stk	Gegenplatte für Magnetschnapper 51x19x2	T208193		
29	1	Stk	Deckelblech	T219618		
30	2	Stk	Kabelführung ø4,8	T018540		
31	2	Stk	Konsole unten	T219606		
32	2	Stk	C-Profil	T218555		
33	1	Stk	Kabelkanal	T219622		

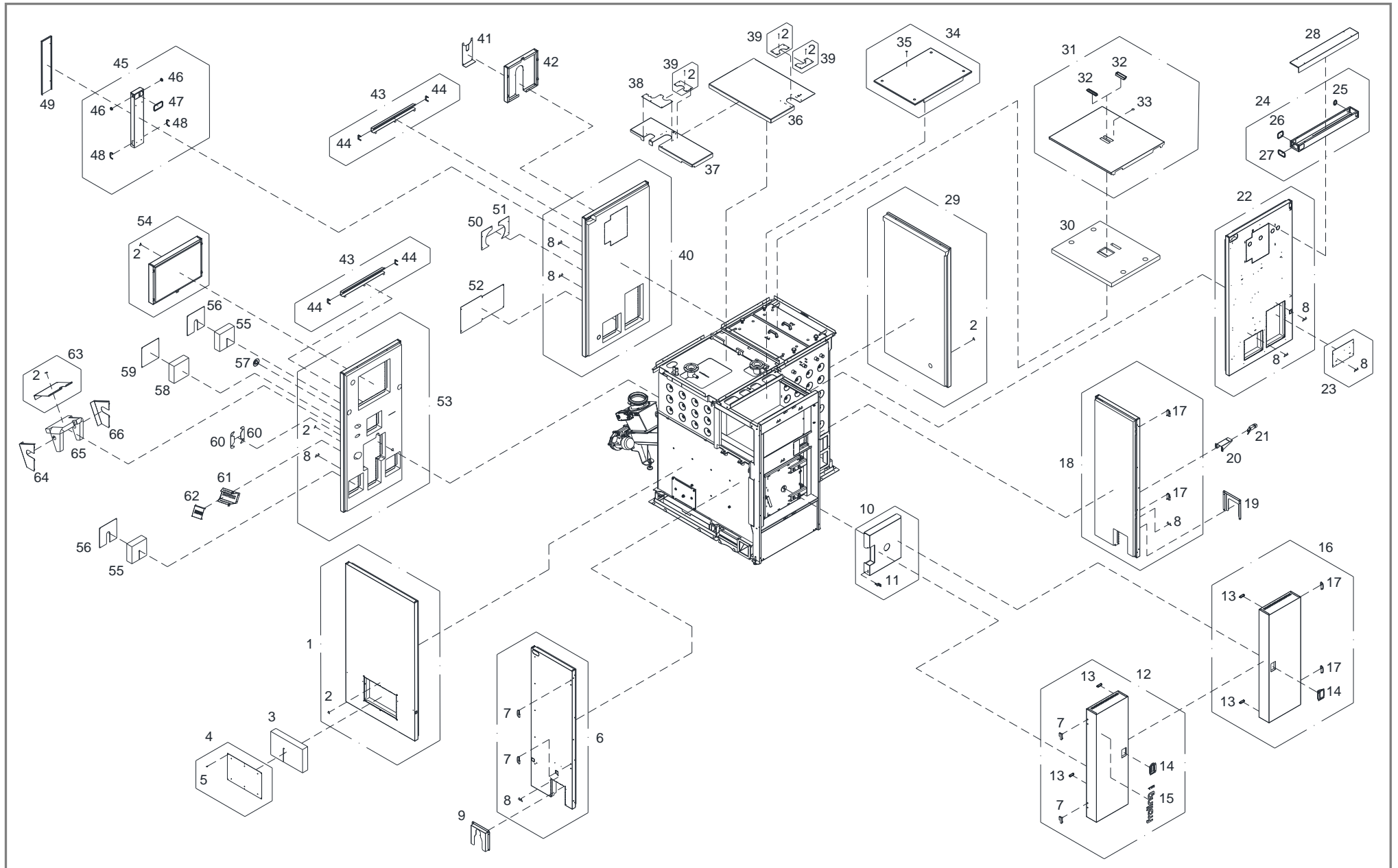

Pos	Menge	Benennung	Artikelnummer	Hinweis	Preis/Stk
1	1 Stk	Isolierseitenteil links hinten	T222081		
2	8 Stk	Aufkleber „Warnung heiße Oberfläche“	T203899		
3	1 Stk	Wärmedämmfilz 80x312x491	T219651		
4	1 Stk	Deckel links	T219650		
5	6 Stk	Unverlierbare Schraube M5x12	T204678		
6	1 Stk	Isolierseitenteil links vorne	T219612		
7	4 Stk	Scharnier Ausführung: links	T209891		
8	8 Stk	Aufkleber „Warnung Oberfläche/Schneckenbetrieb“	T203912		
9	1 Stk	Abdeckblech Retortenentaschung	T220445		
10	1 Stk	Deckel Brennkammertür	T208430		
11	1 Stk	Schlüsselblech	T209477		
12	1 Stk	Isoliertür links	T219691		
13	4 Stk	Magnetschnapper	55524		
14	2 Stk	Griffmulde	T209876		
15	1 Stk	Aufkleber „Fröling TM“	T219690		
16	1 Stk	Isoliertür rechts	T208280		
17	4 Stk	Scharnier Ausführung: rechts	T209883		
18	1 Stk	Isolierseitenteil rechts vorne	T219615		
19	1 Stk	Abdeckblech Retortenentaschung	T219626		
20	1 Stk	Konsole	T220604		
21	1 Stk	Sicherheits-Endschalter inkl. Kabel L=5m	T211482		
22	1 Stk	Isolierseitenteil vorne	T226106		
23	1 Stk	Abdeckblech Luftführung 324x218x1	T209923		
24	1 Stk	Kabelkanal	T208695		
25	1 Stk	Kantenschutzprofil 1x135	T220614	Rohteil Nr.: 48001	
26	1 Stk	Kantenschutzprofil 1x260	T209409	Rohteil Nr.: 48001	
27	1 Stk	Kantenschutzprofil 1x280	T209412	Rohteil Nr.: 48001	

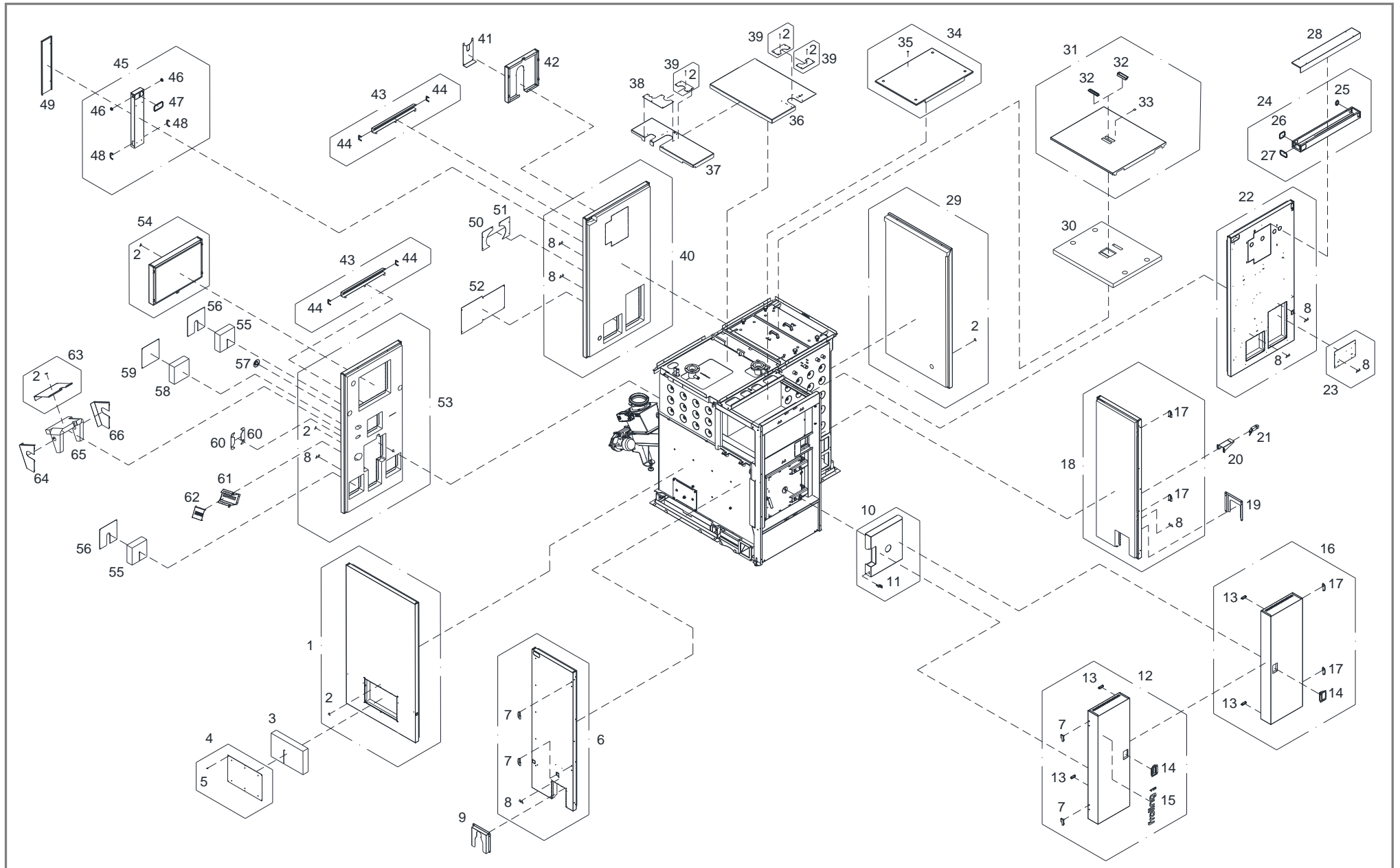

Pos	Menge	Benennung	Artikelnummer	Hinweis	Preis/Stk
28	1 Stk	Deckel Kabelkanal	T208692		
29	1 Stk	Isolierseitenteil rechts hinten	T208687		
30	1 Stk	Wärmedämmfilz 925x750x50	T212125		
31	1 Stk	Deckel rechts	T208111		
32	2 Stk	Griffschale	43228		
33	1 Stk	Aufkleber „Betreten verboten“	T210764		
34	1 Stk	Deckel vorne	T240306		
35	1 Stk	Aufkleber „Schutzleiter Erde“	T236839		
36	1 Stk	Deckel mitte	T208127		
37	1 Stk	Deckel links	T208114		
38	1 Stk	Abdeckblech Vorlauf	T208133		
39	3 Stk	Abdeckblech 190x100x1	T229113		
40	1 Stk	Isolierrückenteil links	T226108		
41	1 Stk	Abdeckblech WOS-Antrieb	T209086		
42	1 Stk	Deckel WOS-Antrieb	T209076		
43	2 Stk	Kabelkanal, L=650	T225297		
44	4 Stk	Kantenschutzprofil 1x130	T225299	Rohteil Nr.: 48001	
45	1 Stk	Kabelführung	T225305		
46	2 Stk	Gummitülle ø18,5xø31,5	36497		
47	1 Stk	Kantenschutzprofil 1x380	T209127	Rohteil Nr.: 48001	
48	2 Stk	Kantenschutzprofil 1x135	T209125	Rohteil Nr.: 48001	
49	1 Stk	Abdeckblech Kabelführung	T225300		
50	1 Stk	Abdeckblech Saugzugventilator rechts	T209231		
51	1 Stk	Abdeckblech Saugzugventilator links	T209230		
52	1 Stk	Abdeckblech 667x350x1	T209229	bis 08/2018	
53	1 Stk	Isolierrückenteil rechts	T222082		
54	1 Stk	Deckel Putzdeckel	T209023		

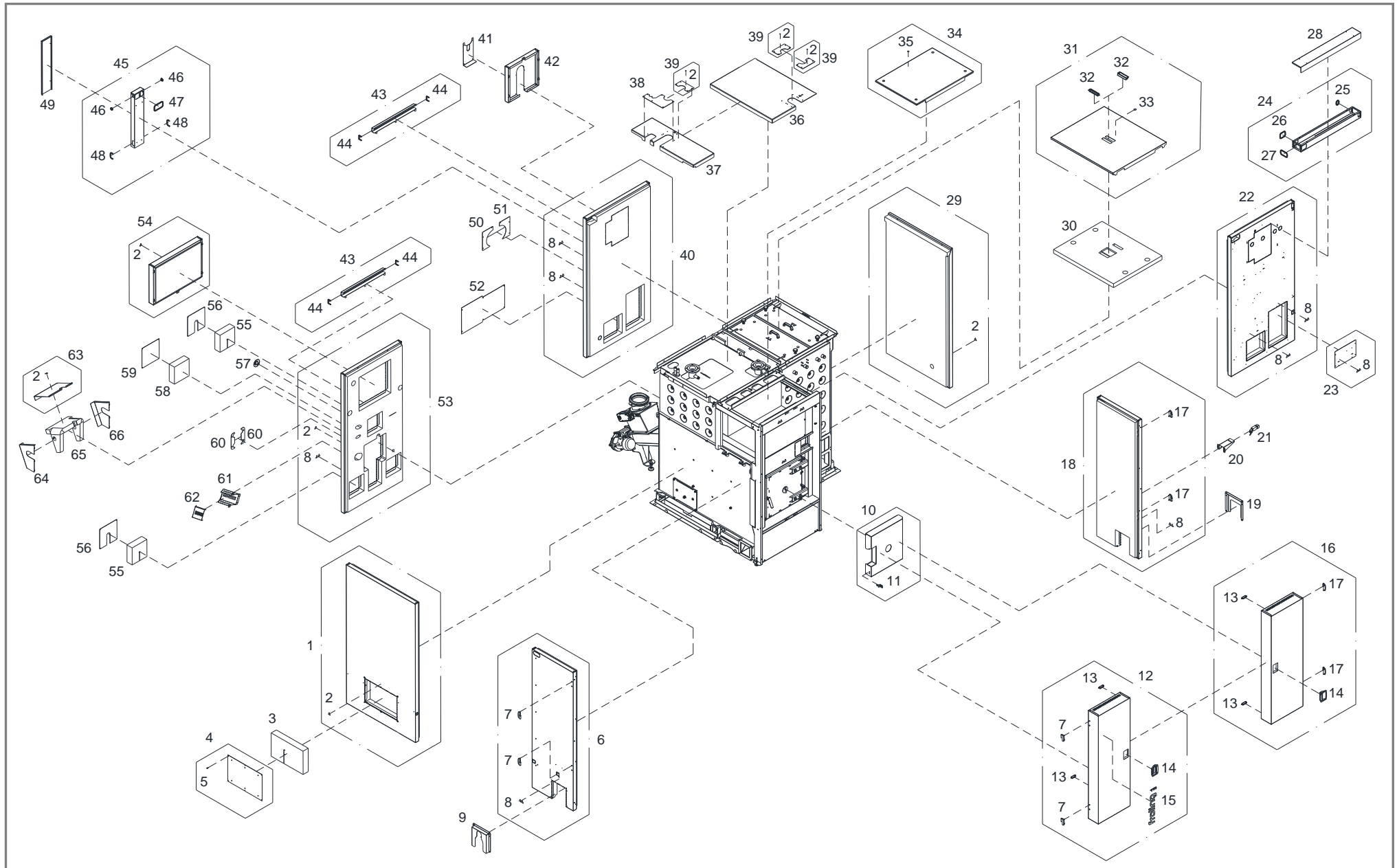

Pos	Menge	Benennung	Artikelnummer	Hinweis	Preis/Stk
55	2 Stk	Wärmedämmfilz 228x228x80	T210090		
56	2 Stk	Abdeckblech Luftführung 266x266x1	T209046		
57	1 Stk	Rosette geteilt 1/2" ø90x29,5	T207222		
58	1 Stk	Wärmedämmfilz 228x228x80	T225380	bis 08/2018	
59	1 Stk	Abdeckblech 266x266x1	T225379	bis 08/2018	
60	2 Stk	Blende Feuerraumtemperaturüberwachung und Rauchgasthermostat	T228229		
61	1 Stk	Schutzblech Zündung	T220851		
62	1 Stk	Schutzblechdeckel Zündung	T220852		
63	1 Stk	Isolierblech mitte	T228515		
64	1 Stk	Isolierblech Aufschubkanal links	T228513		
65	1 Stk	Wärmedämmfilz 819x250x50	T222108		
66	1 Stk	Isolierblech Aufschubkanal rechts	T228511		

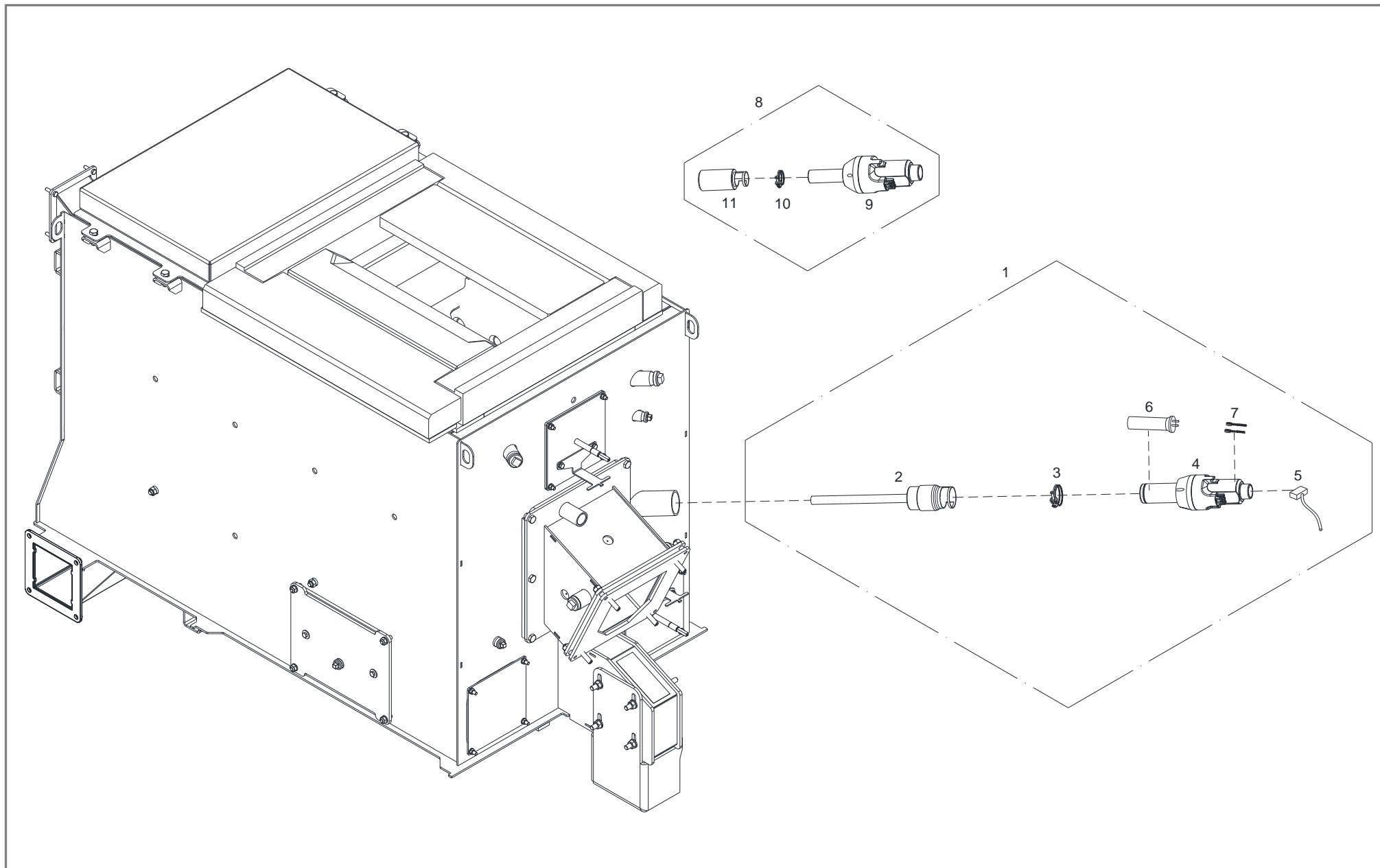

Pos	Menge	Benennung	Artikelnummer	Hinweis	Preis/Stk
1	1 Stk	Zündung	T219159		
2	1 Stk	Zündleitrohr 3400W	T260750		
3	1 Stk	Doppeldrahtschelle mit Schraube ø50,5-ø56	T218092		
4	1 Stk	Zündgerät Leister - Igniter 3400W/230V	38074		
5	1 Stk	Zuleitung Igniter - Zündung - L=5m	T261663		
6	1 Stk	Heizelement für Zündgerät Leister Igniter 3400W	38075	für Zündgerät Art.: 38074	
	1 Stk	Heizelement für Zündgerät Leister Igniter 1600W	38073	für Zündgerät Art.: 38081	
7	1 Gar	Kohlebürsten für Zündgerät 3400W (2 Stück)	38059A		
	1 Gar	Kohlebürsten für Zündgerät 1600W (2 Stück)	38054C		
8	1 Stk	Reduzierungsset Zündleitrohr von 3,4kW auf 1,6kW Zündgebläse	T262877	optional	
9	1 Stk	Zündgerät Leister Igniter 1600W	38081		
10	1 Stk	Doppeldrahtschelle mit Schraube, Klemmbereich ø33-ø37	T208586		
11	1 Stk	Adapterrohr ø50x9x116	T262876		

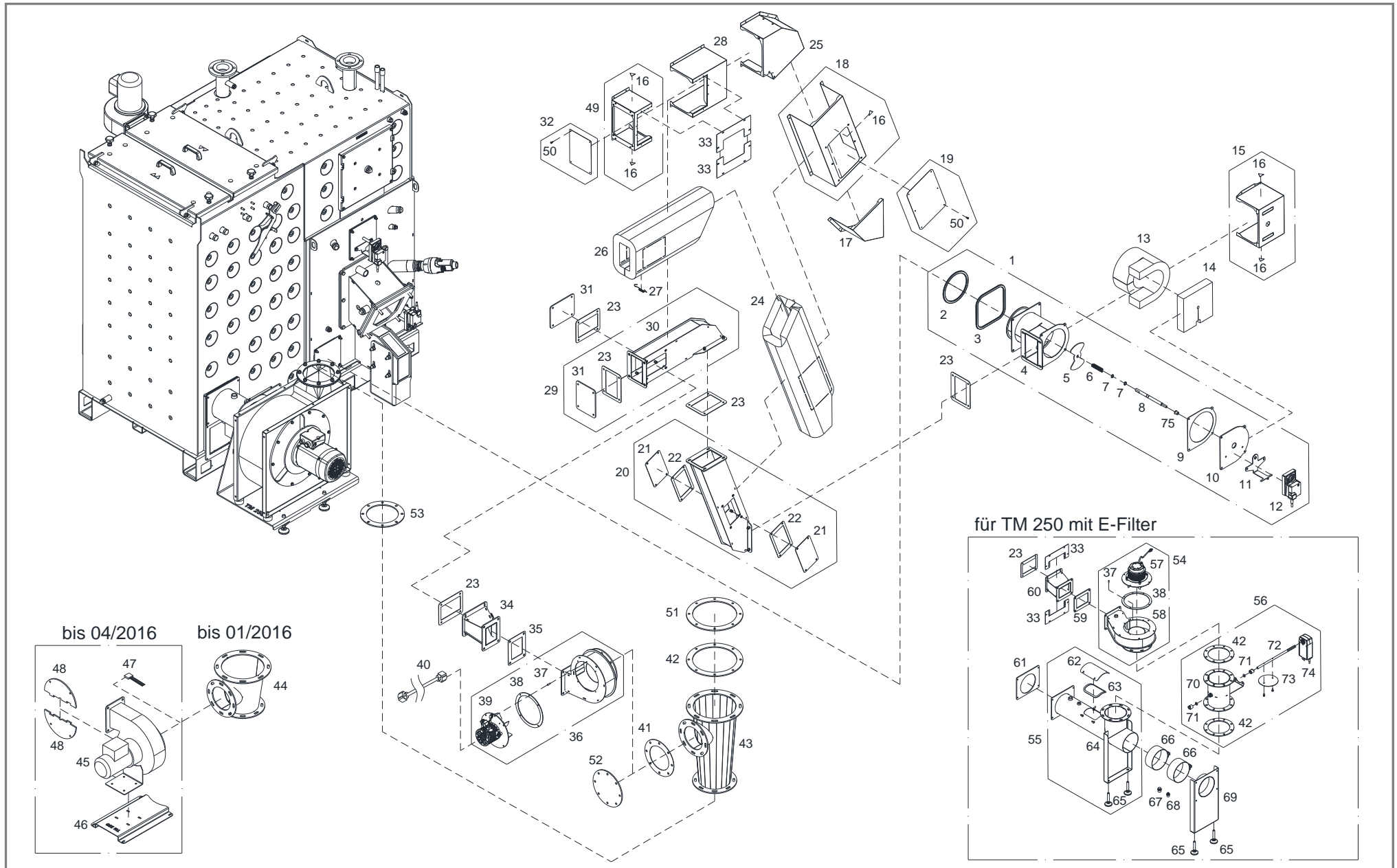

Pos	Menge	Benennung	Artikelnummer	Hinweis	Preis/Stk
1	1 Stk	Anschlusskonsole unten	T228309		
2	1 Stk	Glasfaserband selbstklebend 12x6, L=590	T234609	Rohteil Nr.: T219711	
3	1 Stk	Glasfaserband selbstklebend 12x6, L=770	T234683	Rohteil Nr.: T219711	
4	1 Stk	Kasten unten	T218930		
5	1 Stk	Schieberblech Luftregler ø150mm	T281163		
6	1 Stk	Druckfeder ø18xø1,5x100	T281161		
7	2 Stk	Sicherungsring ø14x1	T281151		
8	1 Stk	Welle Luftregler ø14x220	T281145		
9	1 Stk	Silikondichtung selbstklebend 210x205x3	T280819		
10	1 Stk	Deckelblech unten 210x205x4	T281169	nur mit Pos.75	
11	1 Stk	Drehmomentstütze	T281434		
12	1 Stk	Stellmotor NM 24 AP5 - F/600.1 FL	T206929		
13	1 Stk	Wärmedämmfilz unten 721x200x50	T224834		
14	1 Stk	Wärmedämmfilz Schieber 230x230x50	T224835		
15	1 Stk	Isolierkasten unten	T224838		
16	5 Stk	Aufkleber „Warnung heiße Oberfläche“	T203899		
17	1 Stk	Isolierblech Winkel unten	T224840		
18	1 Stk	Isolierblech mitte	T228225		
19	1 Stk	Wartungsdeckel mitte 325x220x1	T228224		
20	1 Stk	Abgaskanal mitte	T224808		
21	2 Stk	Deckel für Kanal mitte 210x120x3	T224815		
22	2 Stk	Glasfaserdichtung 210x120x6	T224814		
23	5 Stk	Glasfaserdichtung 190x150x6	T224851		
24	1 Stk	Wärmedämmfilz mitte 955x699x50	T224836		
25	1 Stk	Isolierkonsole	T224843		
26	1 Stk	Wärmedämmfilz oben 719x657x50	T224837		
27	6 Stk	Zugfeder für DOMO ø8,3x97	T204003		

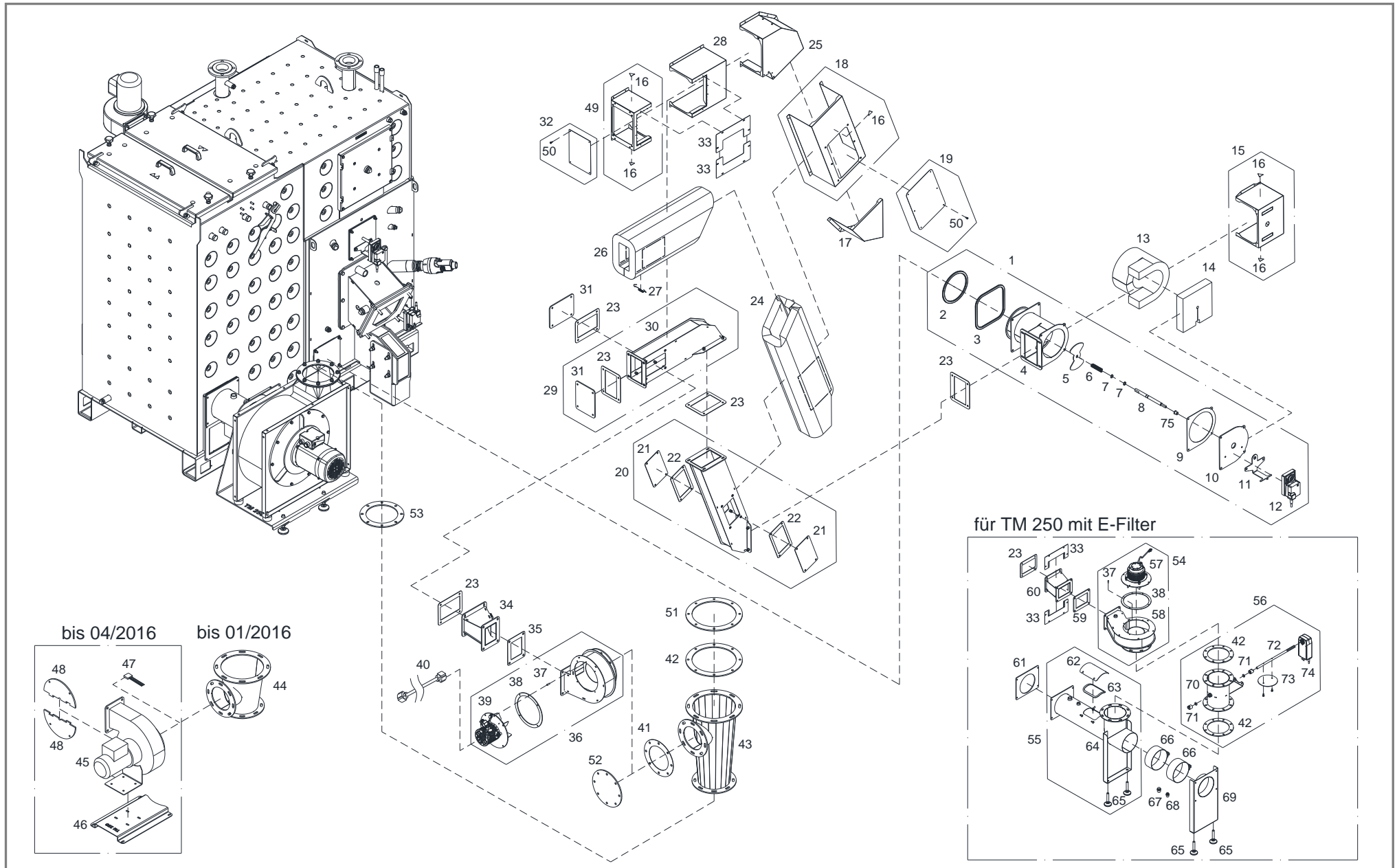

Pos	Menge	Benennung	Artikelnummer	Hinweis	Preis/Stk
28	1 Stk	Isolierkasten oben rechts	T239052		
29	1 Stk	Abgaskanal oben	T224816		
30	1 Stk	Abgaskasten oben	T224817		
31	2 Stk	Deckelblech für Kanal oben 190x150x5	T224833		
32	1 Stk	Wartungsdeckel oben 230x170x1	T228226		
33	2 Stk	Abdeckblech 270x125x1	T239073		
34	1 Stk	Zwischenflansch	T226094		
35	1 Stk	Glasfaserdichtung 173x137x6	T224853		
36	1 Stk	Saugzuggebläse 60W - 2800U/min	T245306	ab 05/2016	
37	1 Stk	Schaftschraube mit Schlitz M6x20	T205949		
38	1 Stk	Silikondichtung selbstklebend ø215x2	T266744		
39	1 Stk	EC Saugzuggebläse EBM R3G180-AM17-10	T251705	Laufradhöhe = 35mm	
40	1 Stk	Saugzugkabel inkl. Drehzahlgeberkabel L=7m	T104277		
41	1 Stk	Kerafaserdichtung ø228x6	T210710		
42	1 Stk	Kerafaserdichtung ø319x6	T210391		
43	1 Stk	Ventilatorkasten, Höhe=522	T247983	ab 02/2016	
44	1 Stk	Ventilatorkasten, Höhe=274	T221668	bis 01/2016	
45	1 Stk	AGR Gebläse - 0,18kW	T221635	bis 04/2016	
	1 Stk	Triebsatz für AGR Gebläse - 0,18kW	T245524	bis 04/2016	
	1 Stk	Betriebskondensator 6,3µF	54470B	bis 04/2016	
46	1 Stk	Winkelstütze	T226093	bis 04/2016	
47	1 Stk	Hallsensor für Saugzug	54455	in Pos.45 enthalten	
48	2 Stk	Ersatz-Glasfaserdichtung 220x120x6	T236356	bis 04/2016	
49	1 Stk	Isolierkasten oben links	T239070		
50	10 Stk	Unverlierbare Schraube M5x12	T204678		
51	1 Stk	Flansch ø323x6	T029027		
52	1 Stk	Blindeckel ø232x6	T226060		

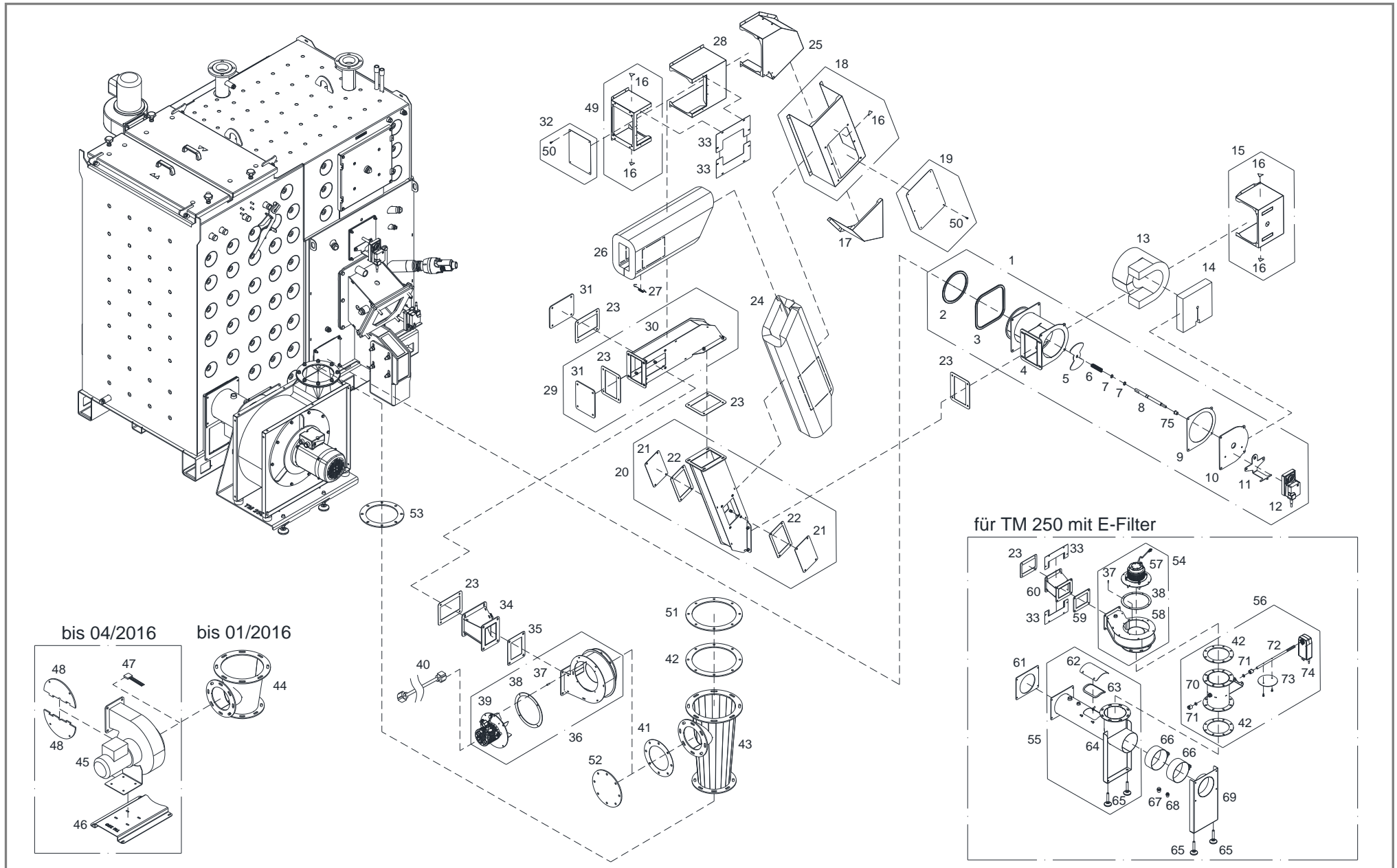

Pos	Menge	Benennung	Artikelnummer	Hinweis	Preis/Stk
53	1 Stk	Kerafaserdichtung ø248x6	35019		
54	1 Stk	AGR Ventilator komplett	T271828	optional	
55	1 Stk	T-Stück komplett	T260584	optional	
56	1 Stk	Rauchgasklappe ø180 inkl. Dichtungen und Schrauben	T249299	optional	
57	1 Stk	EC Saugzuggebläse EBM R3G210-AF73-09	T266092	Laufradhöhe = 42mm	
58	1 Stk	AGR Ventilatorgehäuse	T271829		
59	1 Stk	Glasfaserdichtung 185x150x6	T260583		
60	1 Stk	Zwischenflansch	T260581		
61	1 Stk	Kerafaserdichtung 260x220x6	T209864		
62	1 Stk	Deckelblech	T260701		
63	1 Stk	Glasfaserband selbstklebend 12x6, L=530	T260568	Rohteil. Nr.: T219711	
64	1 Stk	T-Stück Schweißteil	T260694		
65	4 Stk	Stellfuß M16x85	T203364		
66	2 Stk	Rauchrohrbride ø180	64818		
67	1 Stk	Stopfen ¾"	60002		
68	1 Stk	Stopfen ½"	60001		
69	1 Stk	Stützkonsole Saugzugseite komplett	T236292		
70	1 Stk	Rauchgasklappe ø180, L=250	T249293		
71	2 Stk	Kappe ø30x29	T223430		
72	1 Stk	Welle ø16x440	T249298		
73	1 Stk	Klappe ø160x3	T248982		
74	1 Stk	Stellmotor SF24A-S2/630 FRL	54066		
75	1 Stk	Glycodur Gleitlager 141612	T275770		

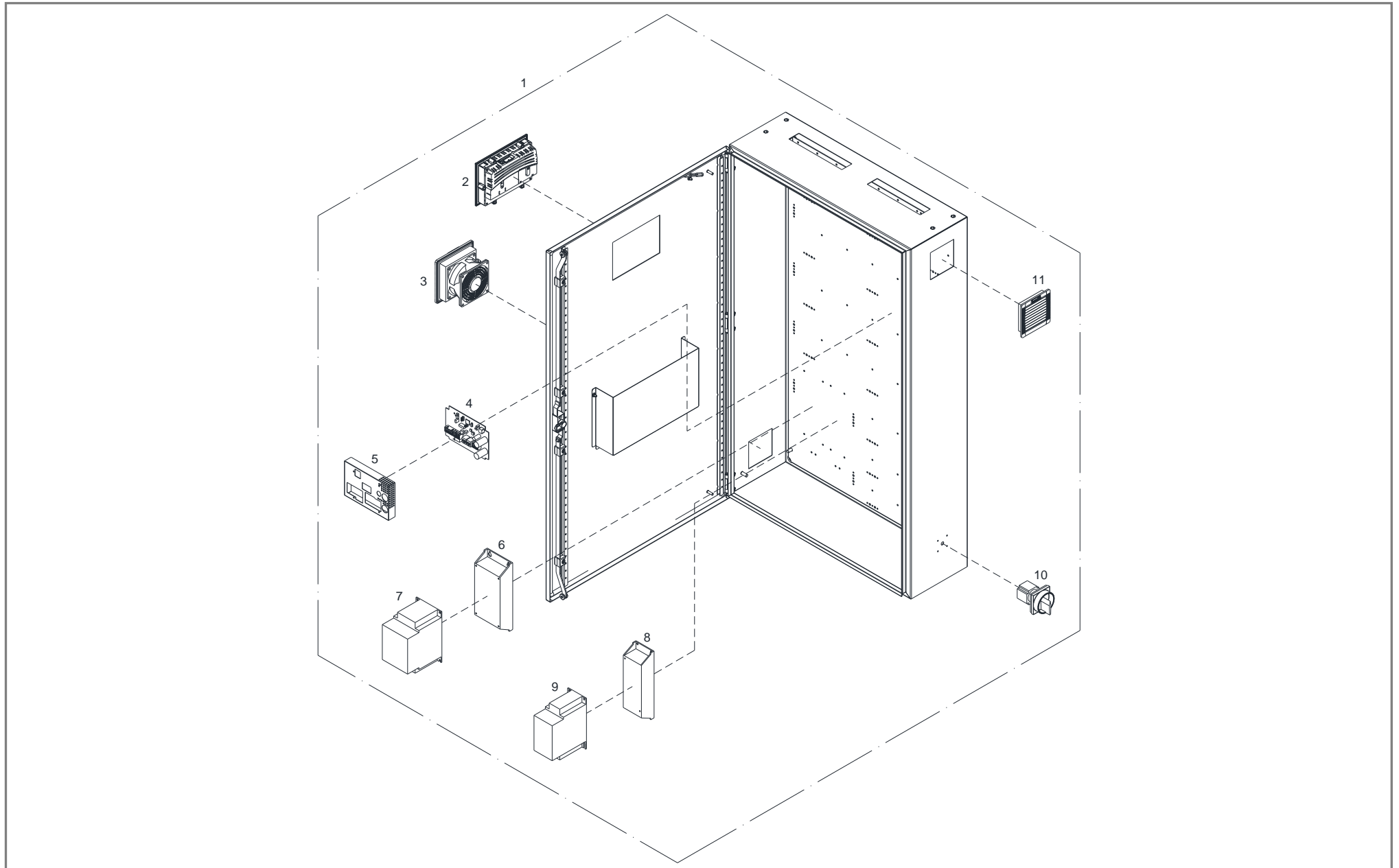

Pos	Menge	Benennung	Artikelnummer	Hinweis	Preis/Stk
1	1 Stk	Schaltschrank SPS 1260x650x220	T228645	bis 01/2016	
	1 Stk	Schaltschrank SPS 1200x720x250 für 5,7" Display	T249579	ab 02/2016 bis 04/2021	
	1 Stk	Schaltschrank SPS 1200x720x250 für 10,1" Display	T279632	ab 05/2021	
2	1 Stk	Power Panel PP65, 5,7"	76010	bis 04/2021	
	1 Stk	Power Panel C70, 10,1"	76050	ab 05/2021	
3	1 Stk	Schaltschrankventilator	T244784	ab 02/2016	
4	1 Stk	Platine Breitbandsonde	68847		
5	1 Stk	Abdeckblech Modul Breitbandsonde	T225581		
6	1 Stk	Unterbaufilter 1,5 - 2,2kW	55664		
7	1 Stk	Frequenzumrichter 1,5kW einphasig	55663		
8	1 Stk	Unterbaufilter 0,2 - 0,75kW	55674		
9	1 Stk	Frequenzumrichter 0,75kW einphasig	55673		
10	1 Stk	Hauptschalter	67376		
11	1 Stk	Austrittsfilter	T244785	ab 02/2016	

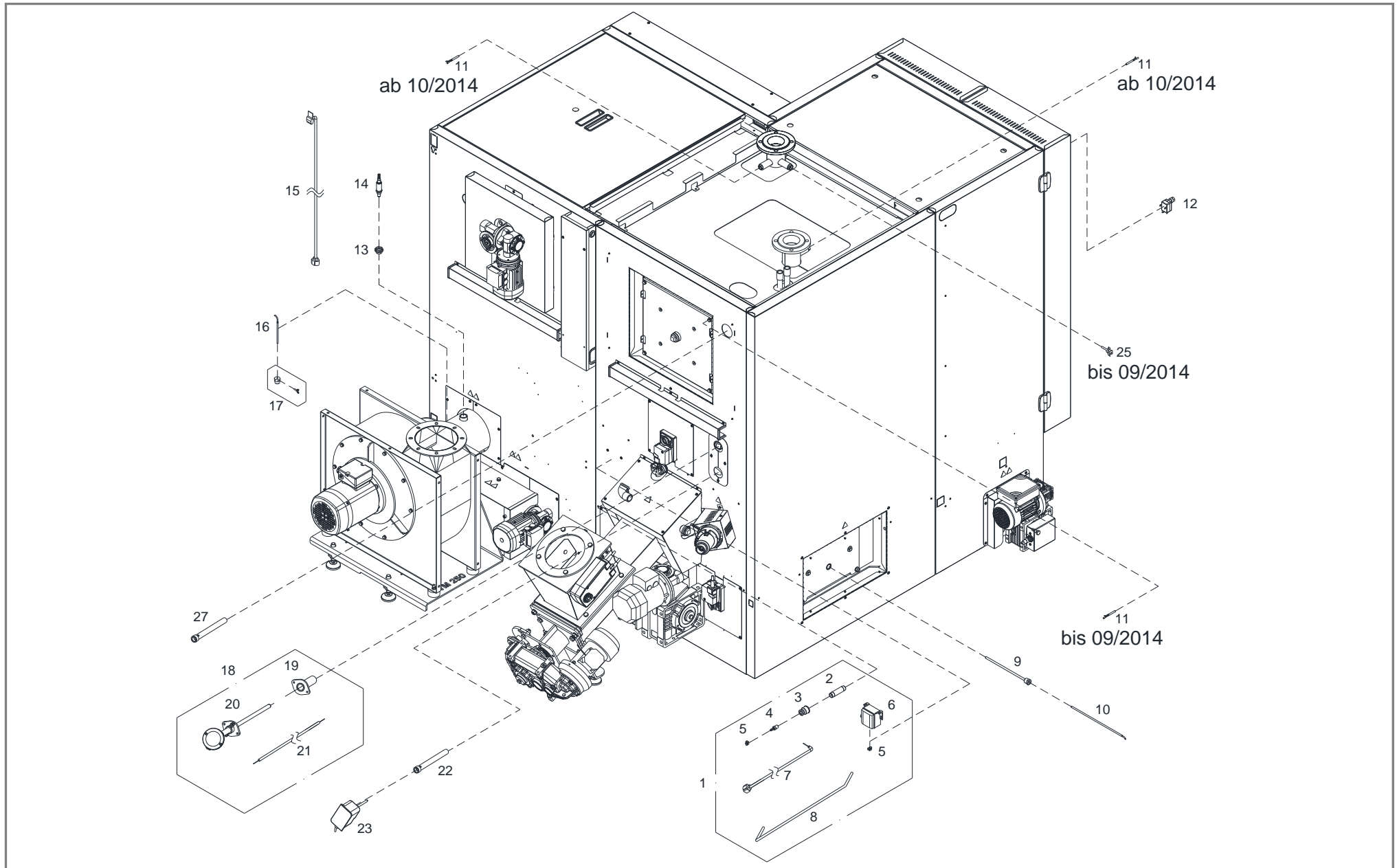

Pos	Menge	Benennung	Artikelnummer	Hinweis	Preis/Stk
1	1 Stk	Unterdruckregelung verkabelt	T024122		
2	1 Stk	Rohrdoppelnippel 1/2"x80	46777		
3	1 Stk	Reduziermuffe 1/2" - 1/4"	46848		
4	1 Stk	Schlauch-Nippel 6mm-1/4"AG	46762		
5	2 Stk	Schlauchklemme 9mm	46763		
6	1 Stk	Differenzdrucktransmitter Messbereich 0-250 Pa	68056A		
7	1 Stk	Verlängerungskabel für Unterdruckregelung L=6m	T109508		
8	1 Stk	Schlauch 6x1,5x500	T025453	Rohteil Nr.: 46761	
9	1 Stk	Tauchhülse 1/2"x250mm	67108		
10	1 Stk	Mantelthermoelement 200x3mm Typ K inkl. Kabel L=5m	T230217		
11	2 Stk	Kabeltemperaturfühler PVC Pt100/A inkl. Kabel L=5m	60468		
12	1 Stk	Sicherheitstemperaturbegrenzer 100° inkl. Kapillarrohr L=1,5m	68243	ab 10/2014	
	1 Stk	Sicherheitstemperaturbegrenzer 100° inkl. Kapillarrohr L=2,5m	68244	bis 09/2014	
13	1 Stk	Buchse SW30	70533A		
14	1 Stk	Breitbandsonde Bosch	69001A	Steckerbelegung mit NTK - Kabel nicht möglich	
	1 Stk	Breitbandsonde NTK	69003	Steckerbelegung mit Bosch - Kabel nicht möglich	
15	1 Stk	Verlängerungskabel nur für Breitbandsonde BOSCH 6,5m	T105340		
	1 Stk	Verlängerungskabel nur für Breitbandsonde NTK 6,5m	T105341		
16	1 Stk	Kabelthermoelement 110x5mm Typ K inkl. Kabel L=5m	60469		
17	1 Stk	Buchse mit Flügelschraube M4x16	T013287		
	1 Stk	Flügelschraube M4x16	66128		
18	1 Stk	Feuerraumtemperaturüberwachung	T109163		
19	1 Stk	Einschraubteil für Feuerraumfühler	95463		
20	1 Stk	Thermoelement 500mm	68084B		
21	1 Stk	Ausgleichsleitung Ni-Cr-Ni "K" 2x0.25 L=6,25m	T220981	Rohteil Nr.: 67549B	
22	1 Stk	Einschraubteil RGTHÜ	95119		

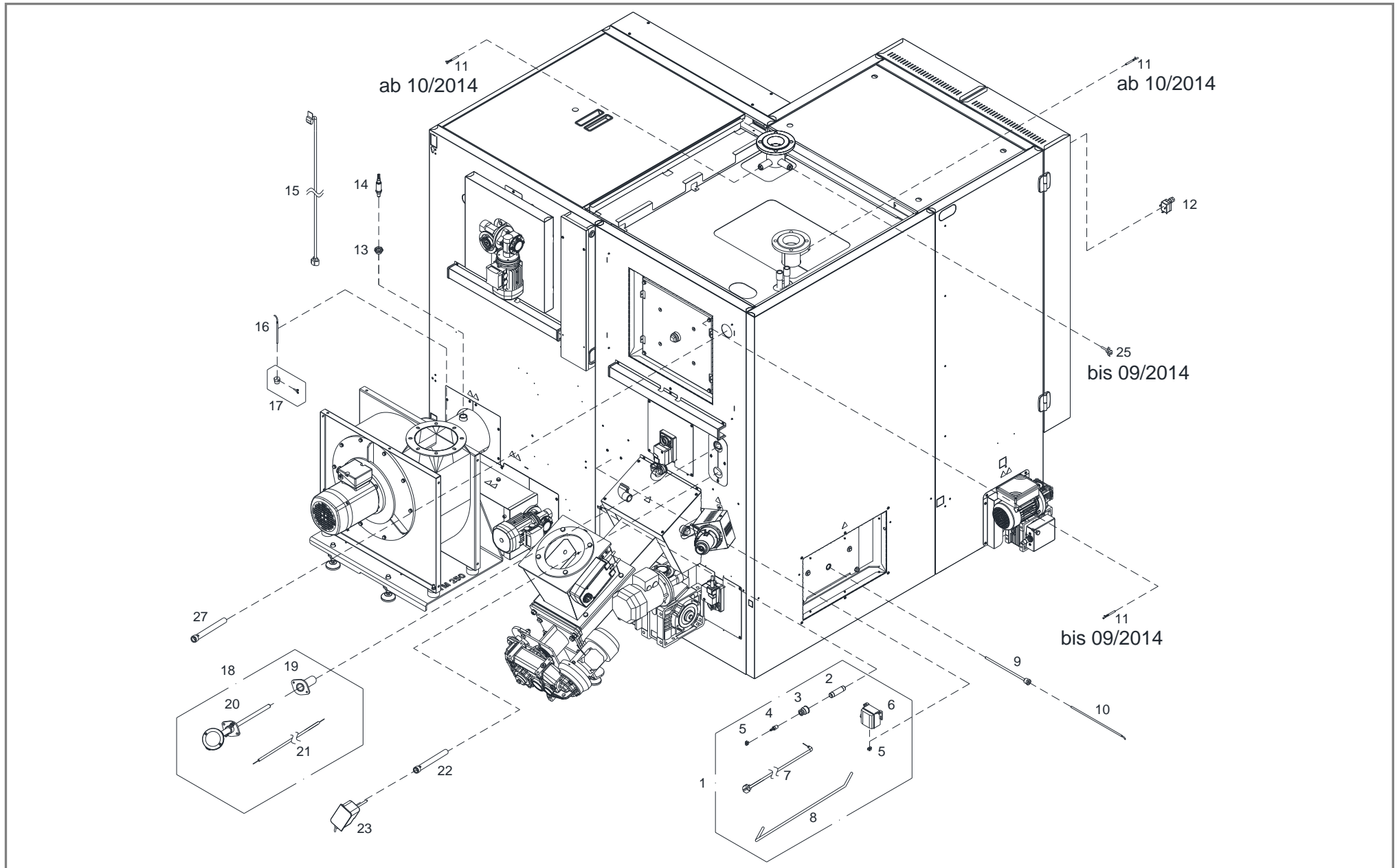

Pos	Menge	Benennung	Artikelnummer	Hinweis	Preis/Stk
23	1 Stk	Rauchgasthermostat 90°	10659A		
24	1 Stk	Außentemperaturfühler Pt100/A 3L	60470	ohne Ansicht	
25	1 Stk	Anlegetemperaturfühler Pt100/A 3L	60399	bis 09/2014	
26	1 Stk	Andruckfeder	67028	ohne Ansicht	
27	1 Stk	Thermische Ablaufsicherung 3/4"	65215		

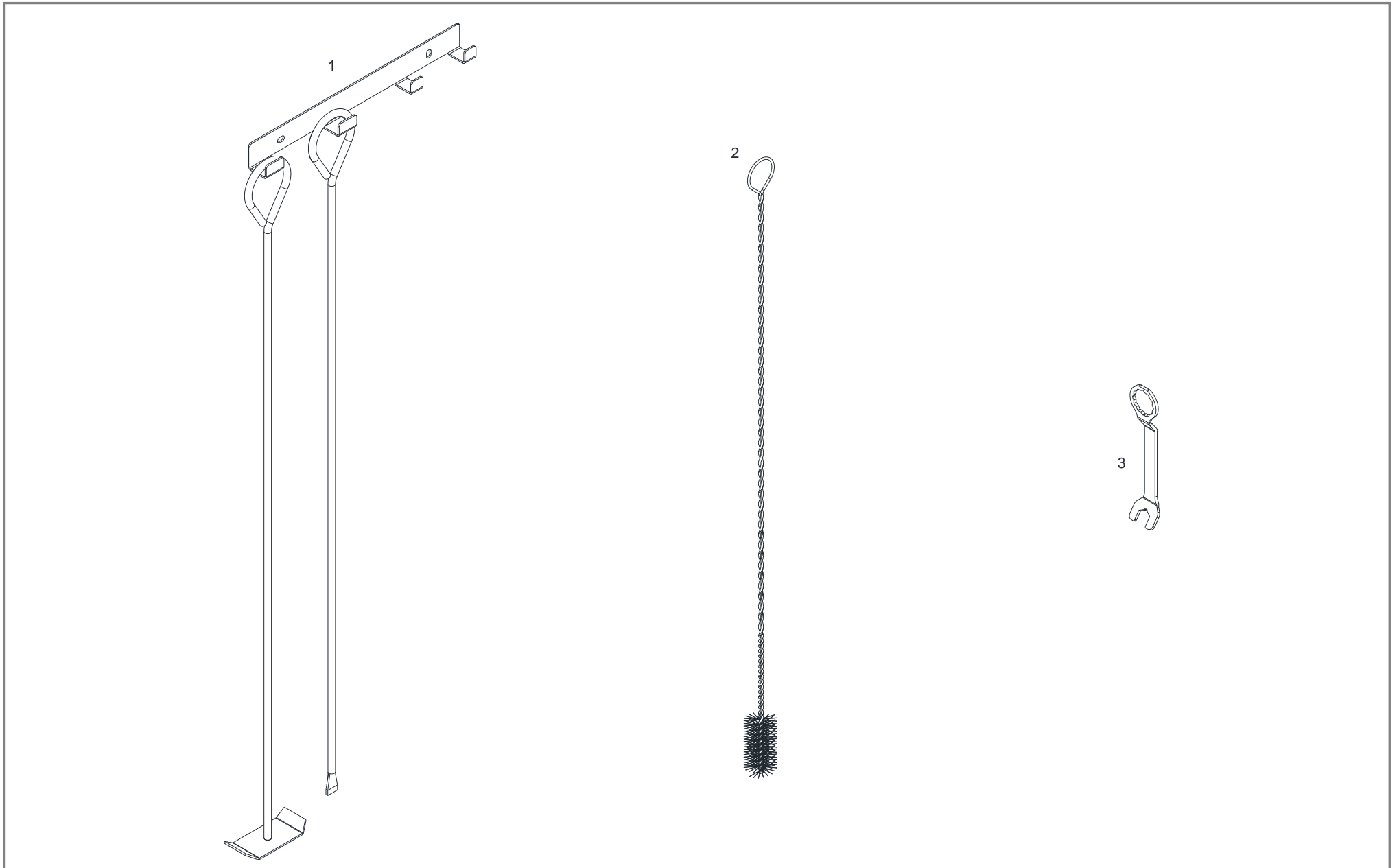

Pos	Menge	Benennung	Artikelnummer	Hinweis	Preis/Stk
1	1 Stk	Schürgerät mit Halterung, L=1330	95080		
2	1 Stk	Reinigungsbürste ø54, L=1350	65012A		
3	1 Stk	Schlüssel SW32 Türbeschläge und WOS-Deckel	T203889		