

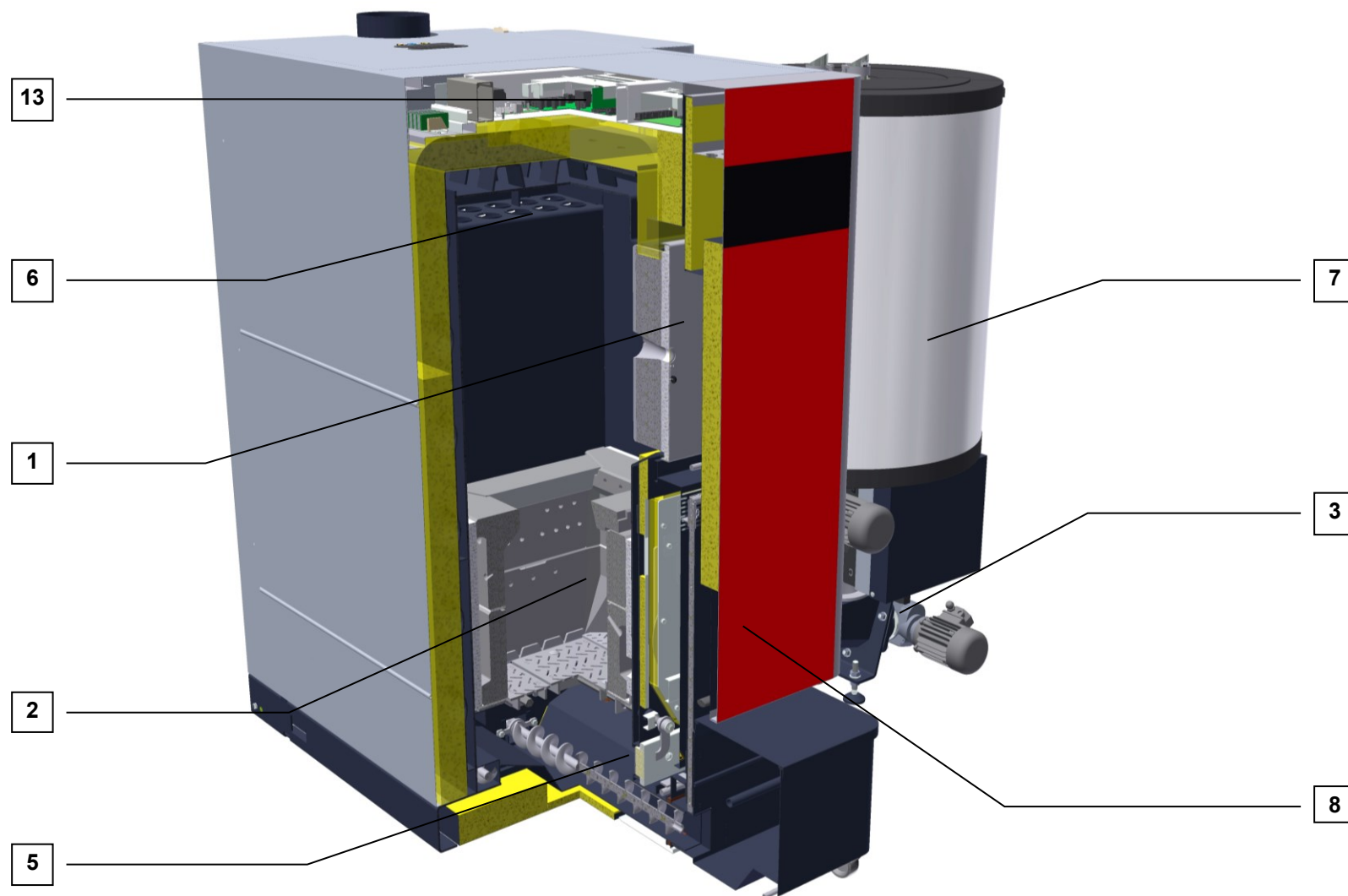

## **Ersatzteildokumentation** *PT4e 80/90/100/110/120*

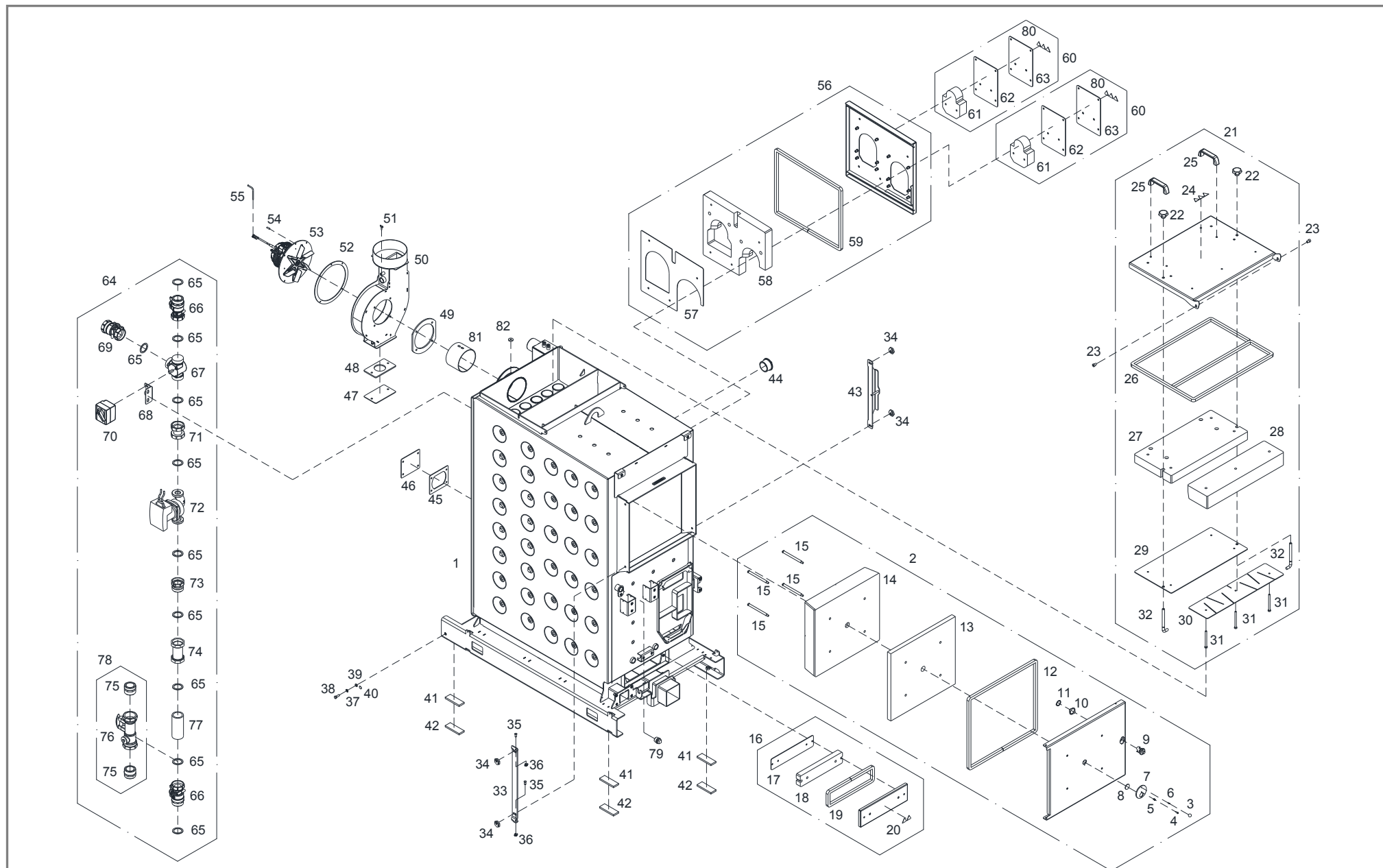

<b>1</b>	Kesselkörper mit Rücklaufmischermodul .....	Seite 4
<b>2</b>	Retorte und Zündung .....	Seite 12
<b>3</b>	Stokereinheit .....	Seite 18
<b>4</b>	Zellradschleuseneinheit .....	Seite 22
<b>5</b>	Entaschung .....	Seite 24
<b>6</b>	WOS - Technik .....	Seite 30
<b>7</b>	Zyklonbehälter mit Isolierung .....	Seite 34
<b>8</b>	Isolierung .....	Seite 36
<b>9</b>	Rauchrohranschluss hinten mit AGR .....	Seite 42
<b>10</b>	Staubabscheider .....	Seite 46
<b>11</b>	Saugmodul .....	Seite 52
<b>12</b>	Steuerung Pellets - Saugmodul.....	Seite 54
<b>13</b>	Steuerung Kessel.....	Seite 56
<b>14</b>	Zubehör .....	Seite 60



Pos	Menge	Benennung	Artikelnummer	Hinweis	Preis/Stk
1	1 Stk	Kesselkörper Schweißteil PT4e 80 für Stoker rechts	T266629		
	1 Stk	Kesselkörper Schweißteil PT4e 90 für Stoker rechts	T266633		
	1 Stk	Kesselkörper Schweißteil PT4e 100 für Stoker rechts	T266636		
	1 Stk	Kesselkörper Schweißteil PT4e 110 für Stoker rechts	T263834		
	1 Stk	Kesselkörper Schweißteil PT4e 120 für Stoker rechts	T267288		
2	1 Stk	Brennkammertür	T254195		
3	1 Stk	Kugelgriff B4 mit Klemmhülse	43206		
4	1 Stk	Gewindefurchende Linsenkopfschraube M4x16	66567		
5	1 Stk	Druckfeder ø5,5x9,4	36206		
6	1 Stk	Kerbstift ø4x12	50202		
7	1 Stk	Schauglaskörper ø74x5 für Schauglas ø30x3	70596		
8	1 Stk	Schauglas rund ø30x3	66390		
9	1 Stk	Drehverschluss ø35x47	T251915		
10	1 Stk	Anschlag des Drehverschlusses	T261380		
11	1 Stk	Sicherungsring Welle ø28x1,5	T251398		
12	1 Stk	Keramik-Packung 15x15, L=1905	T254683	Rohteil Nr.: 30011	
13	1 Stk	Dämmplatte 25x430x476	T254641		
14	1 Stk	Isolierplatte 100x430x476	T254640		
15	4 Stk	Bolzen ø14x148, M8x13	T210234		
16	1 Stk	Putzdeckel Retorte	T261376		
17	1 Stk	Schutzblech Putzdeckel RT 3x70x312	T261378		
18	1 Stk	Isolierplatte Putzdeckel RT 30x70x312	T261291		
19	1 Stk	Keramik-Packung 15x15, L=900	T202903	Rohteil Nr.: 30011	
20	1 Stk	Aufkleber „Warnung heiße Oberfläche/Schnecke“	T203912		
21	1 Stk	Putzdeckel WOS	T261358		
22	2 Stk	Sterngriff ø50 – M12	T203897		
23	2 Stk	Buchse ø15x20	70532		

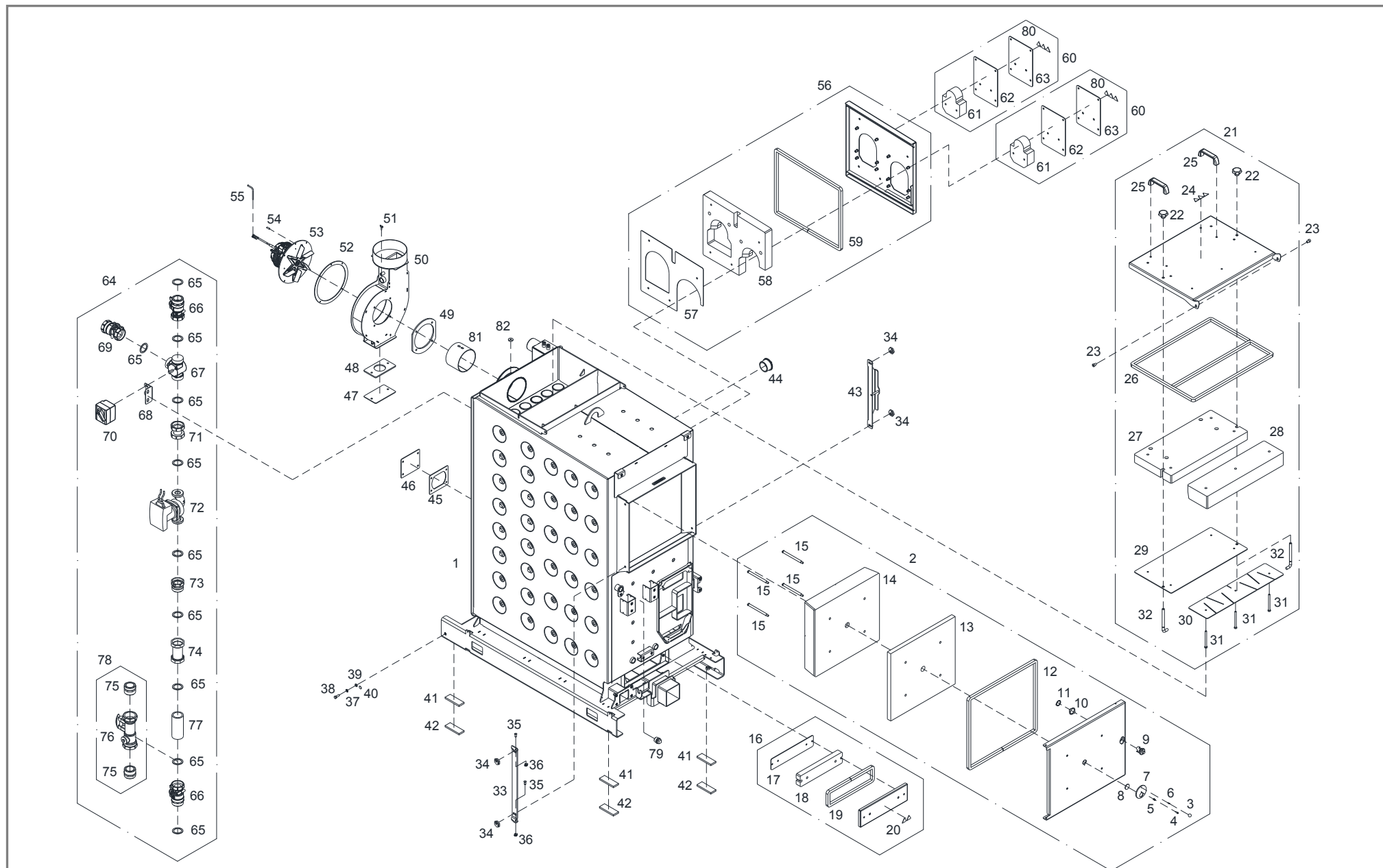

Pos	Menge	Benennung	Artikelnummer	Hinweis	Preis/Stk
24	1 Stk	Aufkleber „Warnung heiße Oberfläche/Ventilator/Handverletzung“	T203911		
25	2 Stk	Bügelgriff M8, L=117	43258		
26	1 Stk	Keramik-Packung 15x15, L=2720	T261289	Rohteil Nr.: 30011	
27	1 Stk	Isolierplatte Putzdeckel WOS 50x276x568	T261287		
28	1 Stk	Isolierplatte Putzdeckel WOS 80x148x568	T261288		
29	1 Stk	Schutzblech hinten Putzdeckel WOS 3x276x568	T261360		
30	1 Stk	Schutzblech vorne Putzdeckel WOS 3x141x568	T261361		
31	3 Stk	Sechskantschraube M8x100 feuerfest	T251076		
32	2 Stk	Verschlussaken 12x153 – M12	70561		
33	1 Stk	Scharnier Brennkammertür L=461	T254686		
34	4 Stk	Spannexcenter SW32 Türbeschläge	T010036		
35	2 Stk	Bolzen mit Einstich ø8x16	T255166		
36	2 Stk	SL - Sicherung für Bolzen ø8	T254225		
37	2 Stk	Zahnscheibe M8 für Erdungsanschluss	56528		
38	2 Stk	Sechskantschraube M8x25 für Erdungsanschluss	66046		
39	2 Stk	Beilagscheibe M8 für Erdungsanschluss	32425		
40	2 Stk	Aufkleber „Schutzleiter Erde“	T236839		
41	1 Gar	Kesselunterlage (Sylomer-rot) 12x65x280 (4 Stück)	36563		
42	1 Gar	Ausgleichsbleche 65x280 (Je 3 Bleche mit 1, 2 und 3mm)	T221397	optional	
43	1 Stk	Verschlussblech Brennkammertür	T254688		
44	1 Stk	Stopfen 2"	T244674		
45	1 Stk	Glasfaserdichtung 3x120x136	T251685		
46	1 Stk	Abdeckblech 3x120x136	T256728		
47	1 Stk	Abdeckblech AGR 3x90x150	T203380		
48	1 Stk	Glasfaserdichtung 3x90x150	T202513		
49	1 Stk	Keralfaserdichtung Saugzuggehäuse 6x170x200	T030318		
50	1 Stk	Saugzuggehäuse Schweißteil	T261368		

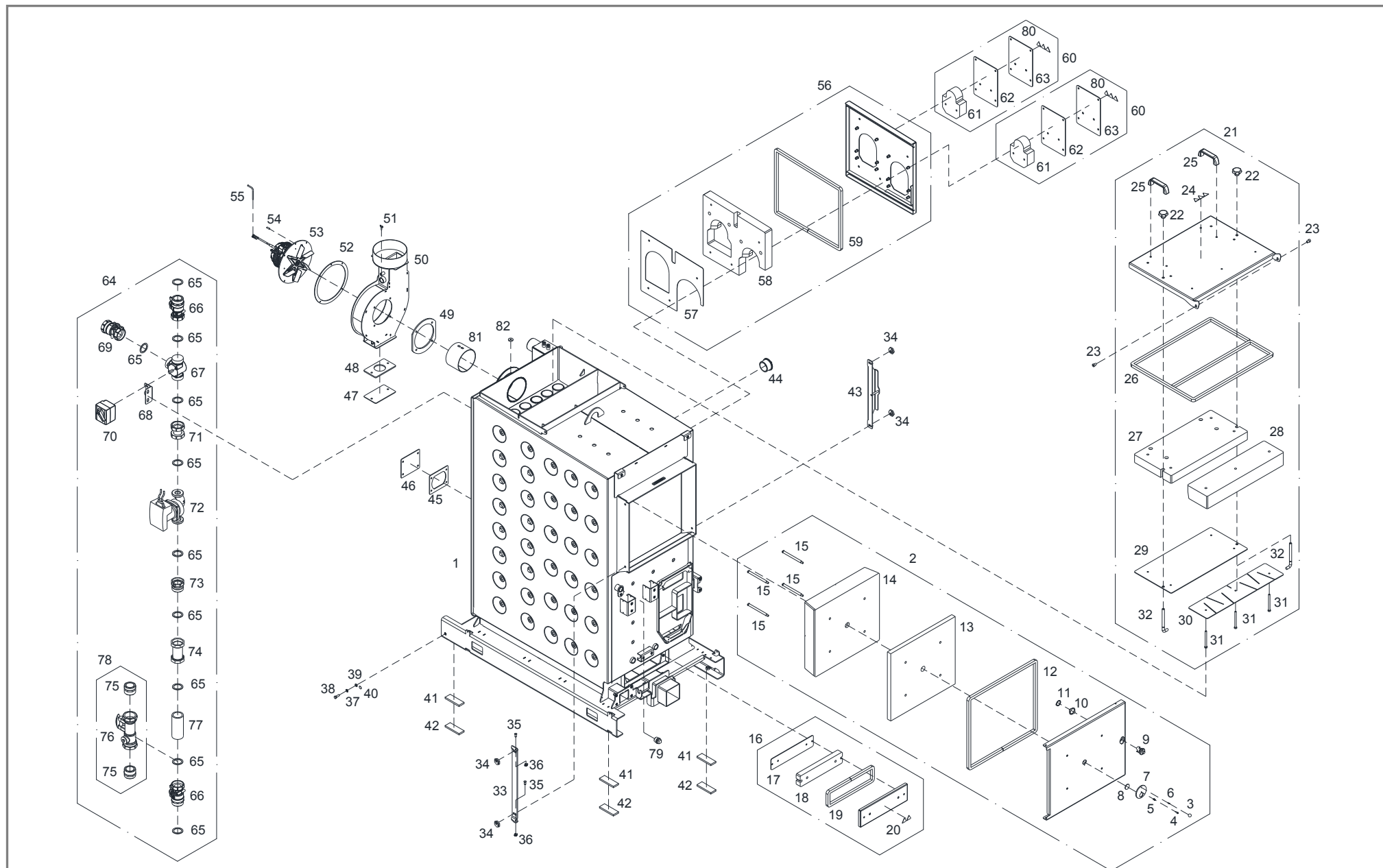



Pos	Menge	Benennung	Artikelnummer	Hinweis	Preis/Stk
51	1 Stk	Flügelschraube M4x16	66128		
52	1 Stk	Silikondichtung selbstklebend Saugzug ø245x2	T266746		
53	1 Stk	EC-Saugzuggebläse EBM R3G210-AD73-09	T251706		
54	1 Stk	Schaftschraube mit Schlitz M6x20	T205949		
55	1 Stk	Saugzugkabel u. Drehzahlgeberkabel, L=2,1m	T111261		
56	1 Stk	Deckel WOS Kasten	T263830		
57	1 Stk	Schutzblech Deckel WOS Kasten 2x385x460	T261367		
58	1 Stk	Isolierplatte Deckel WOS Kasten 50x385x460	T263833		
59	1 Stk	Keramik-Packung 15x15, L=1800	T211216	Rohteil Nr.: 30011	
60	2 Stk	Blinddeckel	T259719		
61	2 Stk	Isolierplatte 50x126x156,5	T259619		
62	2 Stk	Glasfaserdichtung 3x175x242	T259721		
63	2 Stk	Deckelblech 3x175x242	T259720		
64	1 Stk	Rücklaufmischermodul für Stoker rechts	T263896		
65	9 Stk	Sil Dichtung 4x42x55	36021		
66	2 Stk	Kugelhahn G 2"x2"ÜM LK	T260041		
67	1 Stk	Mischer 3x2"	T254454		
68	1 Stk	Drehmomentstütze	T260054		
69	1 Stk	Kugelhahn Rp 2"x2"ÜM LK	T260105		
70	1 Stk	Stellmotor NR230-568 Kabel L: 3,5m	T256848		
71	1 Stk	Kuplung 2"x2"	T263266		
72	1 Stk	WILO Pumpe Stratos Para 30/1-8	60459		
73	1 Stk	PAW Schwerkraftbremse 2"i - 2"a	72802		
74	1 Stk	Wellrohrschlauch 2"x113	T264687		
75	2 Stk	Gewindestutzen G2" auf R2"	T262127	optional	
76	1 Stk	Strangregulierventil 2"	T263265	optional	
77	1 Stk	Rohrstück 2"x135	T263897		

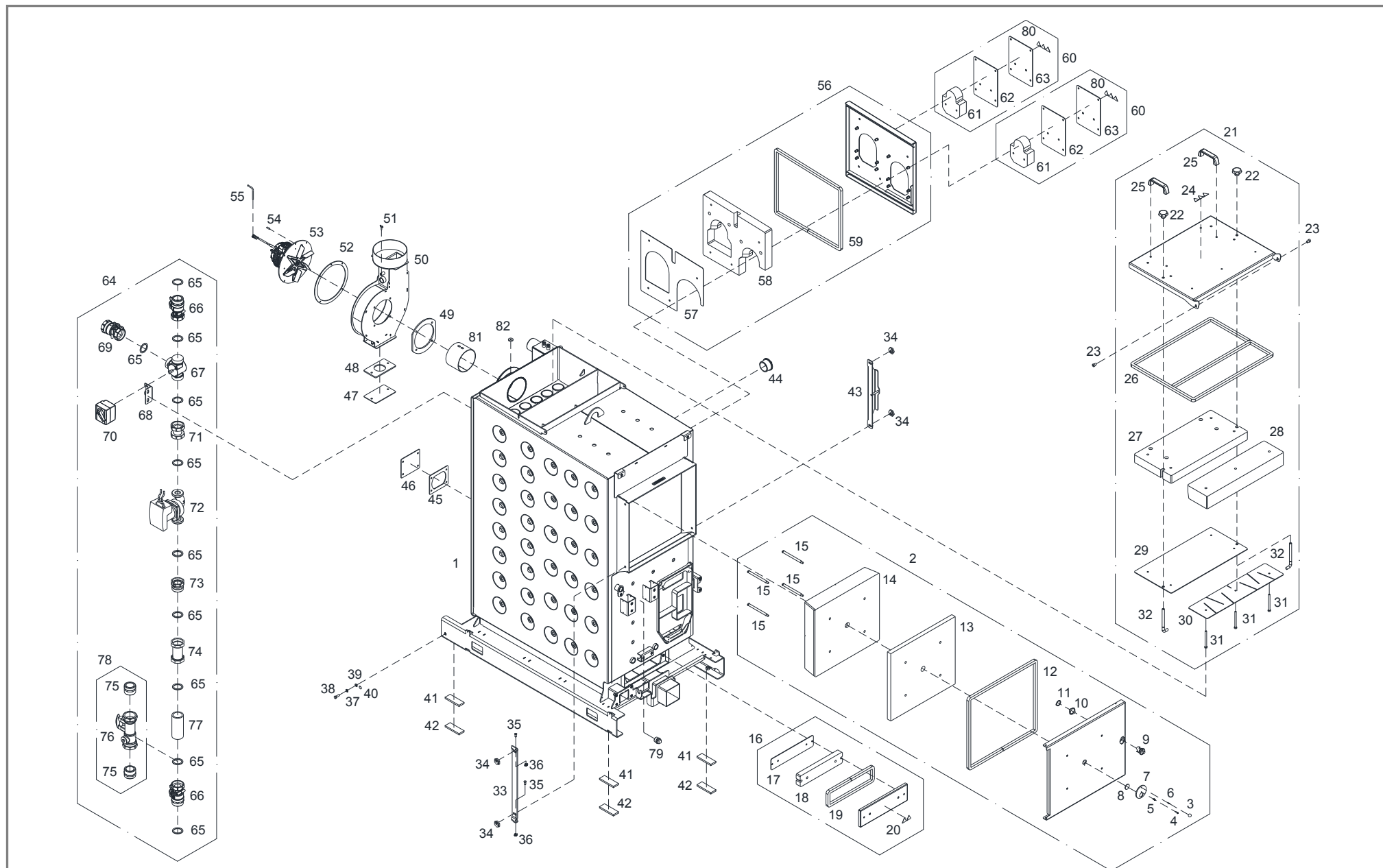

Pos	Menge	Benennung	Artikelnummer	Hinweis	Preis/Stk
78	1 Stk	Set Strangreguliertventil	T263264	optional	
79	1 Stk	Stopfen 3/4"	60017		
80	1 Stk	Aufkleber „Warnung heiße Oberfläche/Handverletzung/Schnecke“	T203913		
81	1 Stk	Präzisionsstahlrohr ø130x3x90	T263500		
82	1 Stk	Silikondichtung ø25x5	T204963		

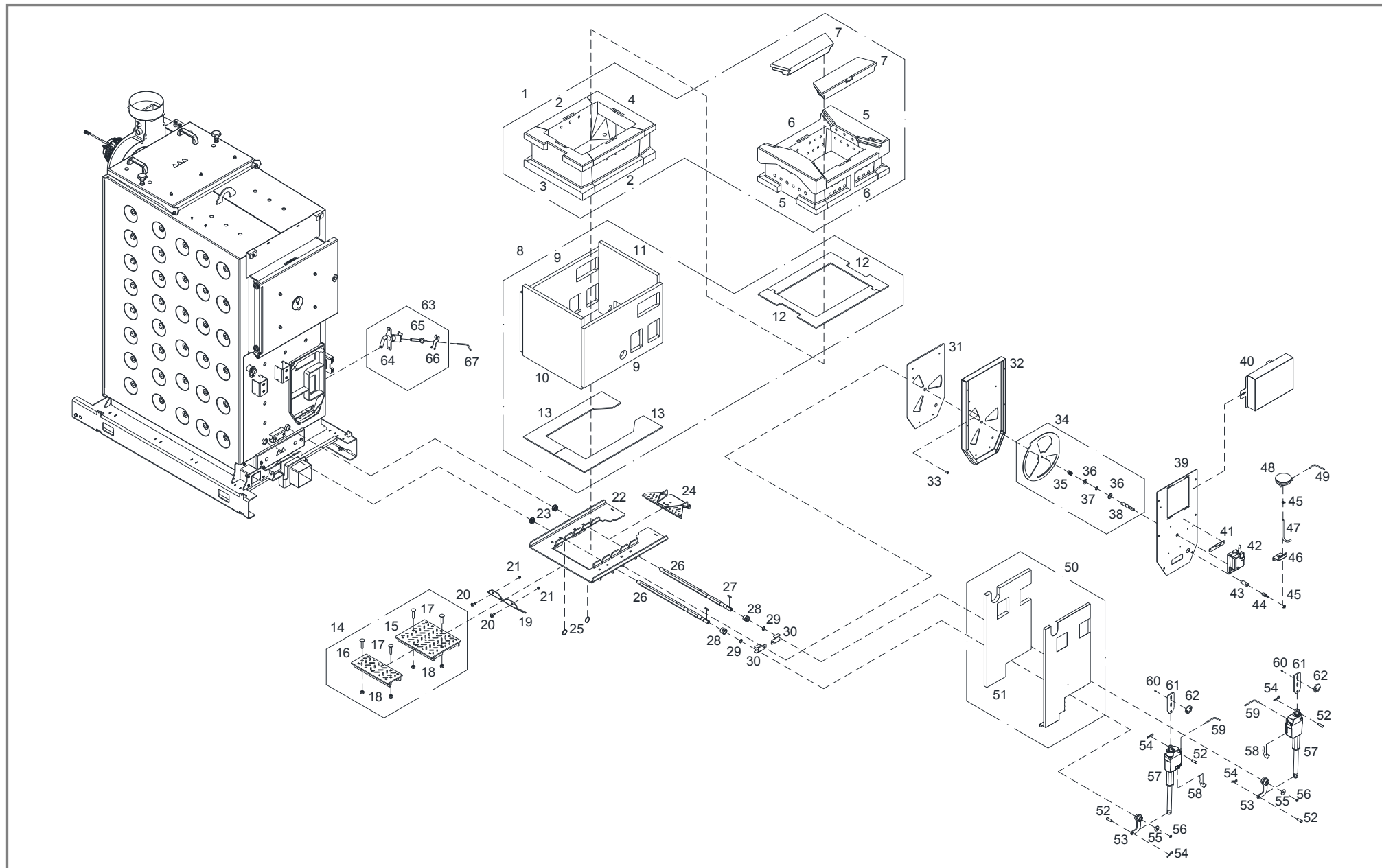

Pos	Menge	Benennung	Artikelnummer	Hinweis	Preis/Stk
1	1 Stk	Schamottierung Brennkammer	T261598		
2	2 Stk	Schamottstein links / rechts unten 70x223x380	T261570		
3	1 Stk	Schamottstein gegenüber Einschub unten 116x223x430	T261566		
4	1 Stk	Schamottstein Einschub unten 118x223x430	T261565		
5	2 Stk	Schamottstein gegenüber / Einschub oben 115x223x430	T261572		
6	2 Stk	Schamottstein links / rechts oben 70x173x391	T261571		
7	2 Stk	Schamottstein Durchbrandring 60x102x401	T261577		
8	1 Stk	Dichtungen für Schamottierung	T261389		
9	2 Stk	Kerafaserdichtung links / rechts 20x376x578	T261385		
10	1 Stk	Kerafaserdichtung gegenüber Einschub 20x430x445	T261386		
11	1 Stk	Kerafaserdichtung Einschub 20x430x445	T261384		
12	2 Stk	Kerafaserdichtung mitte 20x426x466	T261388		
13	2 Stk	Kerafaserdichtung Boden 6x224x575	T261387		
14	1 Stk	Rost-Austauschset für Sonderbrennstoffe	T266356		
15	1 Stk	Rost Schweißteil Einschub für Sonderbrennstoffe	T264884		
16	1 Stk	Rost Schweißteil gegenüber Einschub für Sonderbrennstoffe	T264878		
17	4 Stk	Flachrundschraube M10x50 feuerfest	T237951		
18	4 Stk	Sicherheitsmutter M10 Kupfer	T203577		
19	1 Stk	Abscherblech grob	T261426		
20	2 Stk	Flachrundschraube M8x20	66052		
21	2 Stk	Sicherheitsmutter M8 Kupfer	T244130		
22	1 Stk	Schamottauflegeblech	T261383		
23	2 Stk	Buchse mit Einstich ø32x14	T250935		
24	1 Stk	Einschub für Sonderbrennstoffe	T264889		
25	2 Stk	Sicherungsring Welle ø28x1,5	T251398		
26	2 Stk	Rostwelle SK 19x521	T261295		
27	2 Stk	Passfeder 5x5x25	T253283		

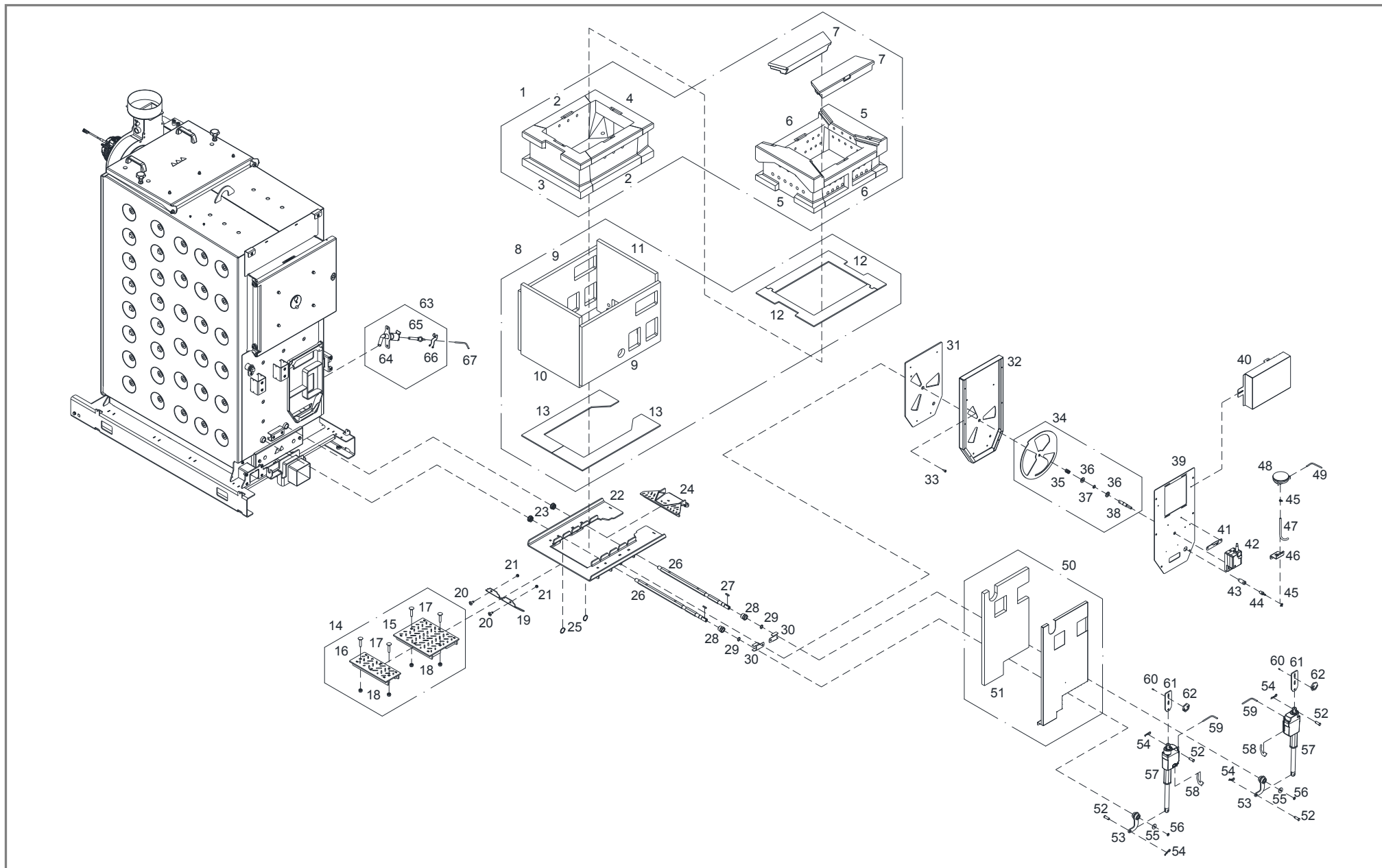

Pos	Menge	Benennung	Artikelnummer	Hinweis	Preis/Stk
28	2 Stk	Buchse SK 27x25	T250936		
29	2 Stk	Sicherungsring Welle ø17x1	T211041		
30	2 Stk	Sicherungsblech Buchse vorne Rostwelle	T261428		
31	1 Stk	Glasfaserdichtung Luftkasten Retorte 6x270x435	T261495		
32	1 Stk	Luftkanal Retorte	T261466		
33	1 Stk	Flachkopfschraube Schlitz mit Ansatz ø7x10, M5x7	T027732		
34	1 Stk	Luftschieber komplett	T261474		
35	1 Stk	Druckfeder ø17xø1,2x48	T203748		
36	2 Stk	Beilagscheibe M14	32417		
37	1 Stk	Sicherungsring ø14x1	66556		
38	1 Stk	Luftschieberwelle ø14x90	T242326		
39	1 Stk	Abdeckblech Luftkasten Retorte 3x295x565	T261467		
40	1 Stk	Luftkanal	T261512		
41	1 Stk	Drehmomentstütze	T030142		
42	1 Stk	Stellmotor LM 24AP5-F, Kabel L=2,5m	54506		
43	1 Stk	Verlängerung ¼"x35	T253127		
44	1 Stk	Schlauch-Nippel ¼"	46762		
45	2 Stk	Doppeldrahtklemme	T206532		
46	1 Stk	Haltebügel Differenzdruck – Transmitter Huba Control	T251568		
47	1 Stk	Schlauch Iø6x1,5x400	T205508	Rohteil Nr.: 46761	
48	1 Stk	Differenzdruck – Transmitter Huba Control	68056E		
49	1 Stk	Kabelsatz für Huba Control, L= 2,4m	T229943		
50	1 Stk	Abdeckung Retorte	T263856		
51	1 Stk	Isolierplatte 20x337x585	T263858		
52	4 Stk	Splintbolzen ø10x29	33515		
53	2 Stk	Hebel Rostwelle	T251492		
54	4 Stk	Federstecker für Bolzen ø10	T205998		

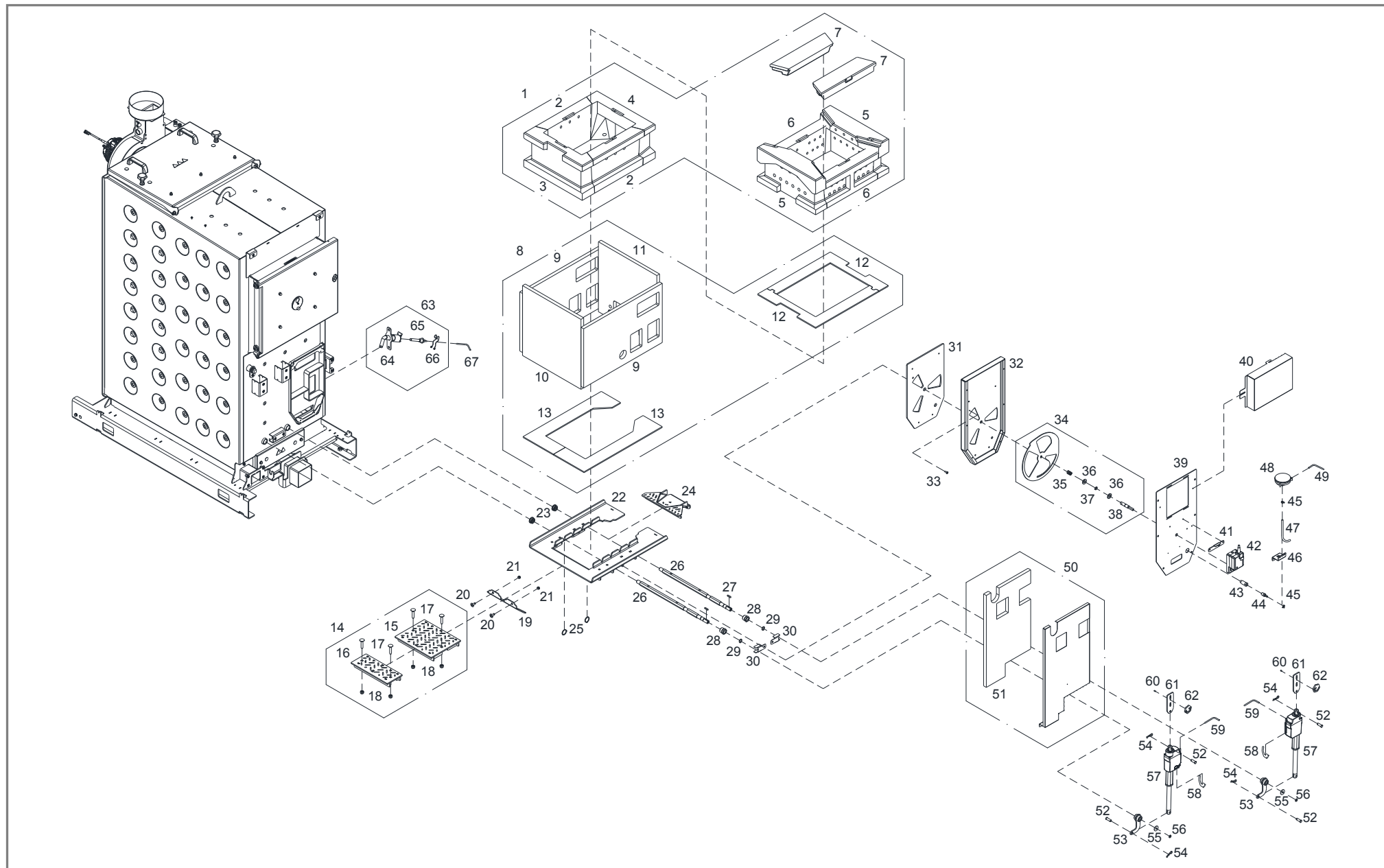



Pos	Menge	Benennung	Artikelnummer	Hinweis	Preis/Stk
55	2 Stk	Beilagscheibe M8 ø28	T203737		
56	2 Stk	Federring M8	40200		
57	2 Stk	Linearantrieb LA23 24V, Hub=140mm	T252352		
58	2 Stk	Befestigungsclip Zuleitung LINAK LA23	T256392		
59	2 Stk	Zuleitung Rostantrieb LINAK LA23, Kabellänge: 3,0m	T256390		
60	2 Stk	Kerbstift ø5x8	50218		
61	2 Stk	Haltsblech für Antrieb 5x45x120	T254989		
62	2 Stk	Spannexcenter SW41	T254905		
63	1 Stk	Zündung	T256672		
64	1 Stk	Zündrohr Schweißteil	T256673		
65	1 Stk	Glühzünder FKK PSx-1-240-B 275W, Kabell.:0,3m	T256626		
66	1 Stk	Fixierung für Glühzünder ø1,5	T267918		
67	1 Stk	Zuleitung Igniter-Zündung, 3-polig, L=2,7m	T216502		

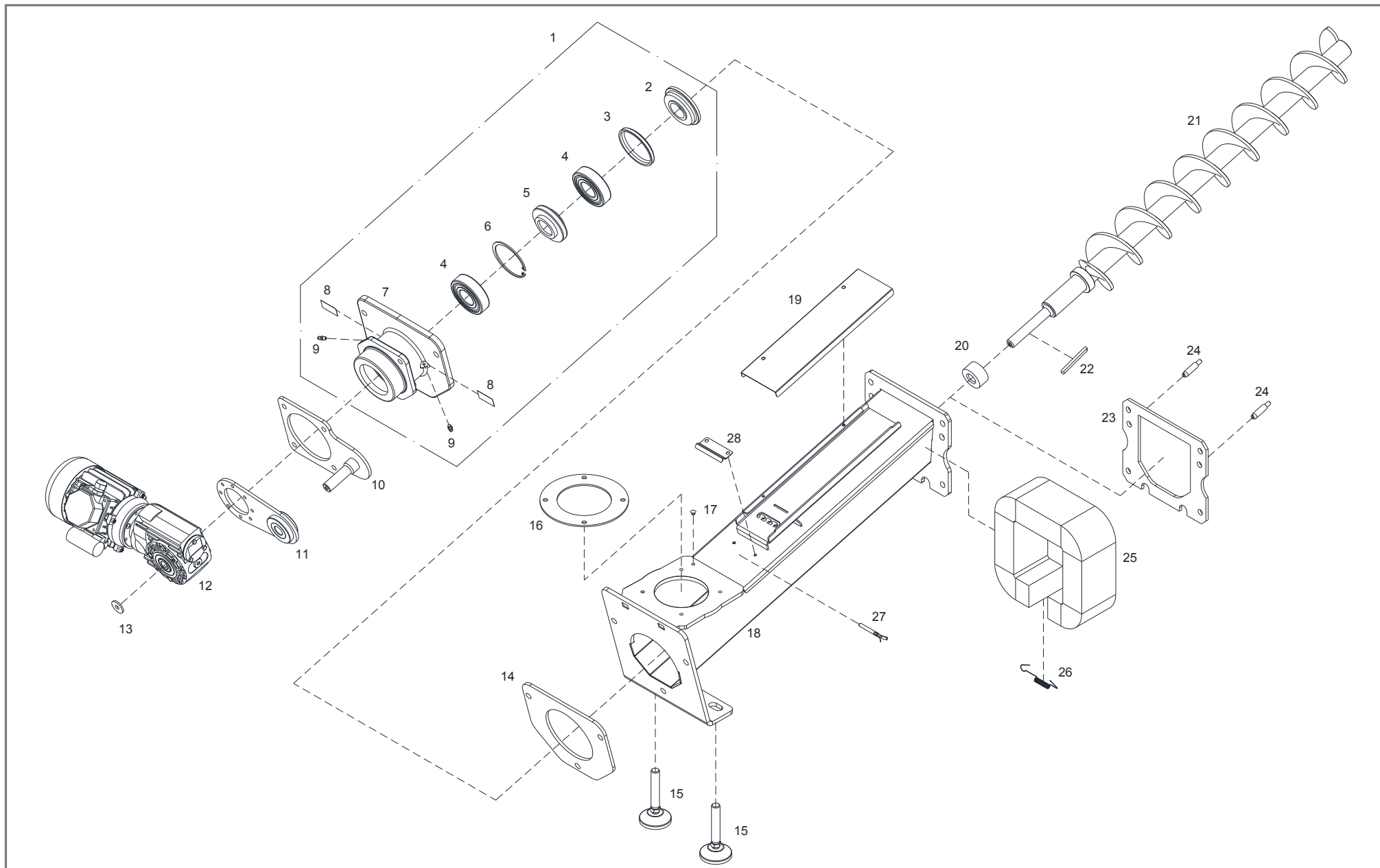

Pos	Menge	Benennung	Artikelnummer	Hinweis	Preis/Stk
	1 Stk	Stokereinheit komplett	T266232	ohne Pos.23-27	
1	1 Stk	Lagerbock komplett Typ I	T262457		
2	1 Stk	Schmutzscheibe, 85,6x18	T262451		
3	1 Stk	PU-Abstreifer blau ø85xø75x10	T262504		
4	2 Stk	Rillenkugellager 6307-LLU/5K	T253438		
5	1 Stk	Hülse für Lagerbock ø78,5x28	T250575		
6	1 Stk	Sicherungsring Bohrung ø80x2,5	T225276		
7	1 Stk	Lagerbock Typ 1, 98x192x220	T262440		
8	2 Stk	Aufkleber „Fettpresse“	T228458		
9	2 Stk	Kegelschmiernippel Form A, M6	55394		
10	1 Stk	Drehmomentstütze, A=120	T264535		
11	1 Stk	Drehmomentstütze	T264529		
12	1 Stk	Drehstromgetriebemotor CBP40, 0,18kW, 10,7U/min	T263326		
13	1 Stk	Beilagscheibe M8, ø28	T203737		
14	1 Stk	Silikondichtung 6x193x216	T252031		
15	2 Stk	Stellfuß M16x85	T203364		
16	1 Stk	Gasfaserdichtung selbstklebend ø166x3	T262174		
17	1 Stk	Abdeckstopfen M6	T225374		
18	1 Stk	Stokerkanal	T264565		
19	1 Stk	Deckel Stokerkanal	T264566		
20	1 Stk	Distanzhülse ø45x23	T262230		
21	1 Stk	Stokerschnecke ø100x918, inkl. Passfeder	T264616		
22	1 Stk	Passfeder 6x6x70	56512		
23	1 Stk	Kerafaserdichtung 6x187x220	T253158		
24	2 Stk	Bolzen Stoker Aretierung T4 ø12x55	T203388		
25	1 Stk	Wärmedämmfilz Stoker 50x90x713	T267749		
26	1 Stk	Zugfeder für Wärmedämmung ø8,3x97	T204003		

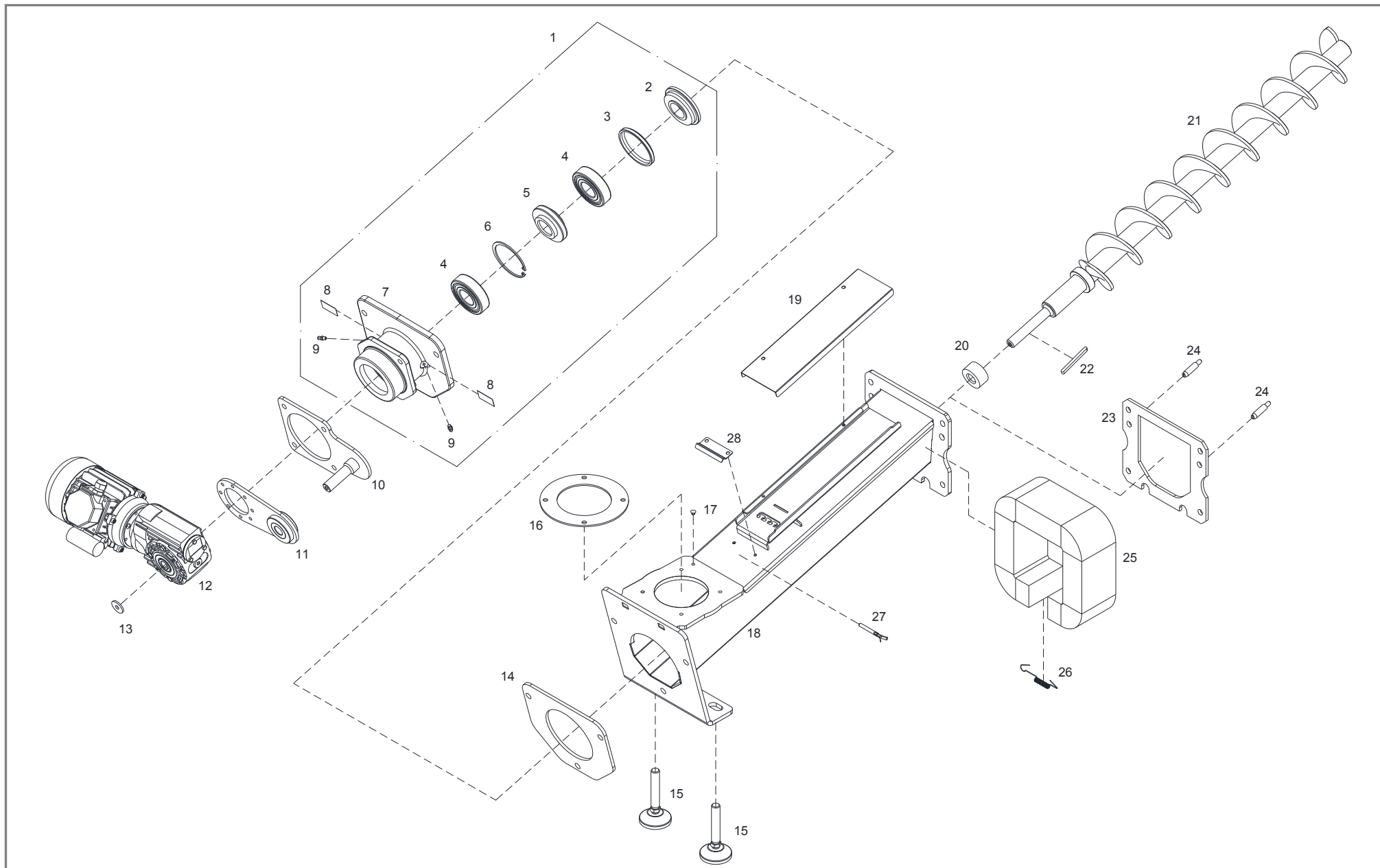

Pos	Menge	Benennung	Artikelnummer	Hinweis	Preis/Stk
27	1 Stk	Kabeltemperaturfühler KTY81/210 mit 5m Kabel	67486D		
28	1 Stk	Haltewinkel für Kabeltemperaturfühler	T267638		

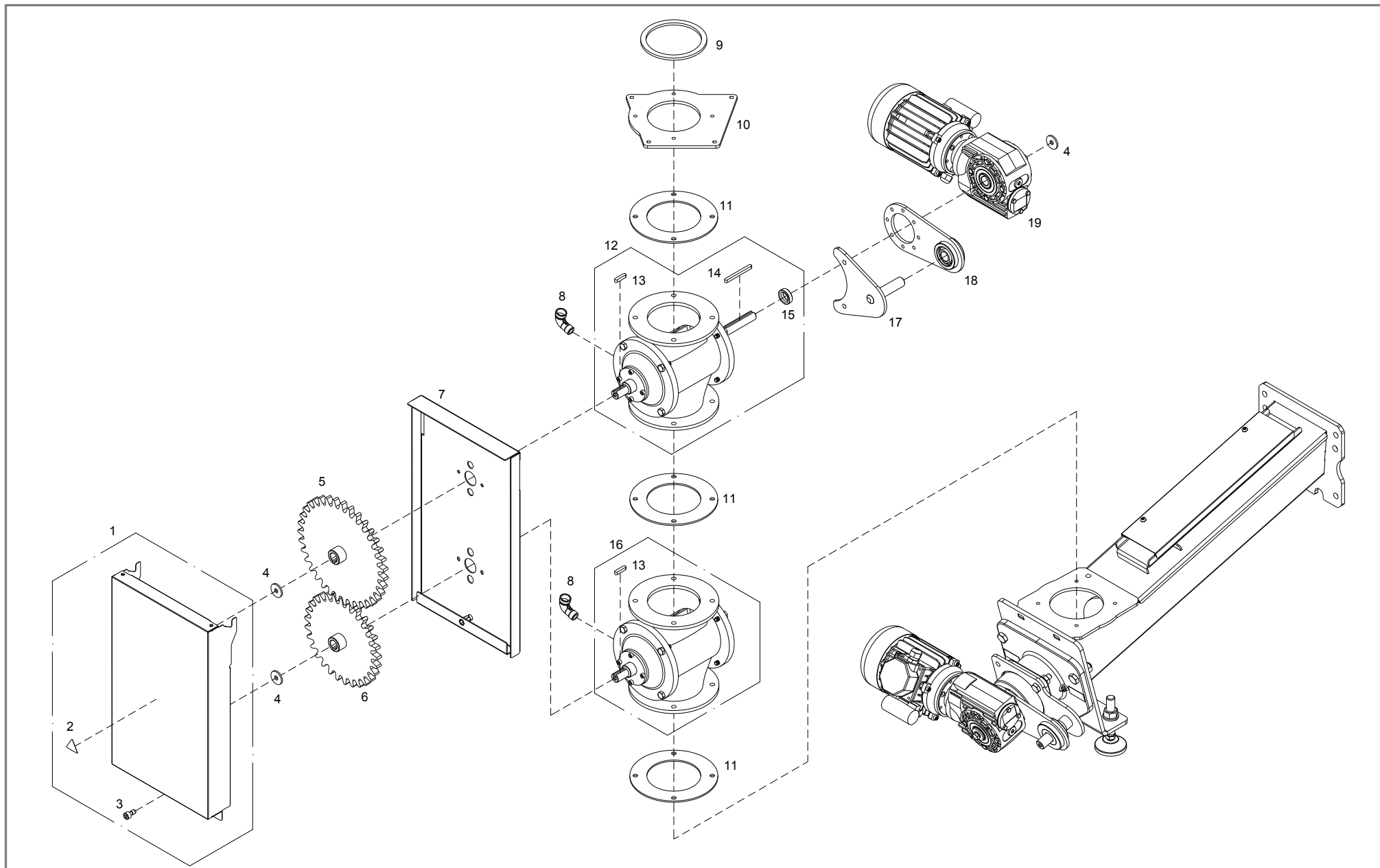

Pos	Menge	Benennung	Artikelnummer	Hinweis	Preis/Stk
	1 Stk	Zellradschleuseneinheit	T266237		
1	1 Stk	Zahnradschutz steckbar	T264571		
2	1 Stk	Aufkleber „Vorsicht Zahnradantrieb“	T205633		
3	1 Stk	Unverlierbare Schraube M8x16	T205533		
4	3 Stk	Beilagscheibe M8, ø28	T203737		
5	1 Stk	Zahnrad ø230, 35 Zähne	T264568		
6	1 Stk	Zahnrad ø194, 29 Zähne	T264569		
7	1 Stk	Rückenteil Zahnradabdeckung	T264532		
8	2 Stk	Knie 3/8"	T241024		
9	1 Stk	Dichtungsband 5x10, L=393	T264580	Rohteil Nr.: 36087	
10	1 Stk	Zwischenflansch ZRS-Zyklonbehälter 6x181,5x209	T262231		
11	3 Stk	Gasfaserdichtung selbstklebend ø166x3	T262174		
12	1 Stk	Zellradschleuse 100 MRL Compact	T262235		
13	2 Stk	Passfeder 6x6x28	T209006		
14	1 Stk	Passfeder 6x6x70	56512		
15	1 Stk	Distanzring ø30x8	T264437		
16	1 Stk	Zellradschleuse 100 MRL Compact	T264474		
17	1 Stk	Drehmomentstütze	T264527		
18	1 Stk	Drehmomentstütze A=120	T264535		
19	1 Stk	Getriebemotor CBP40, 0,18kW	T252989		

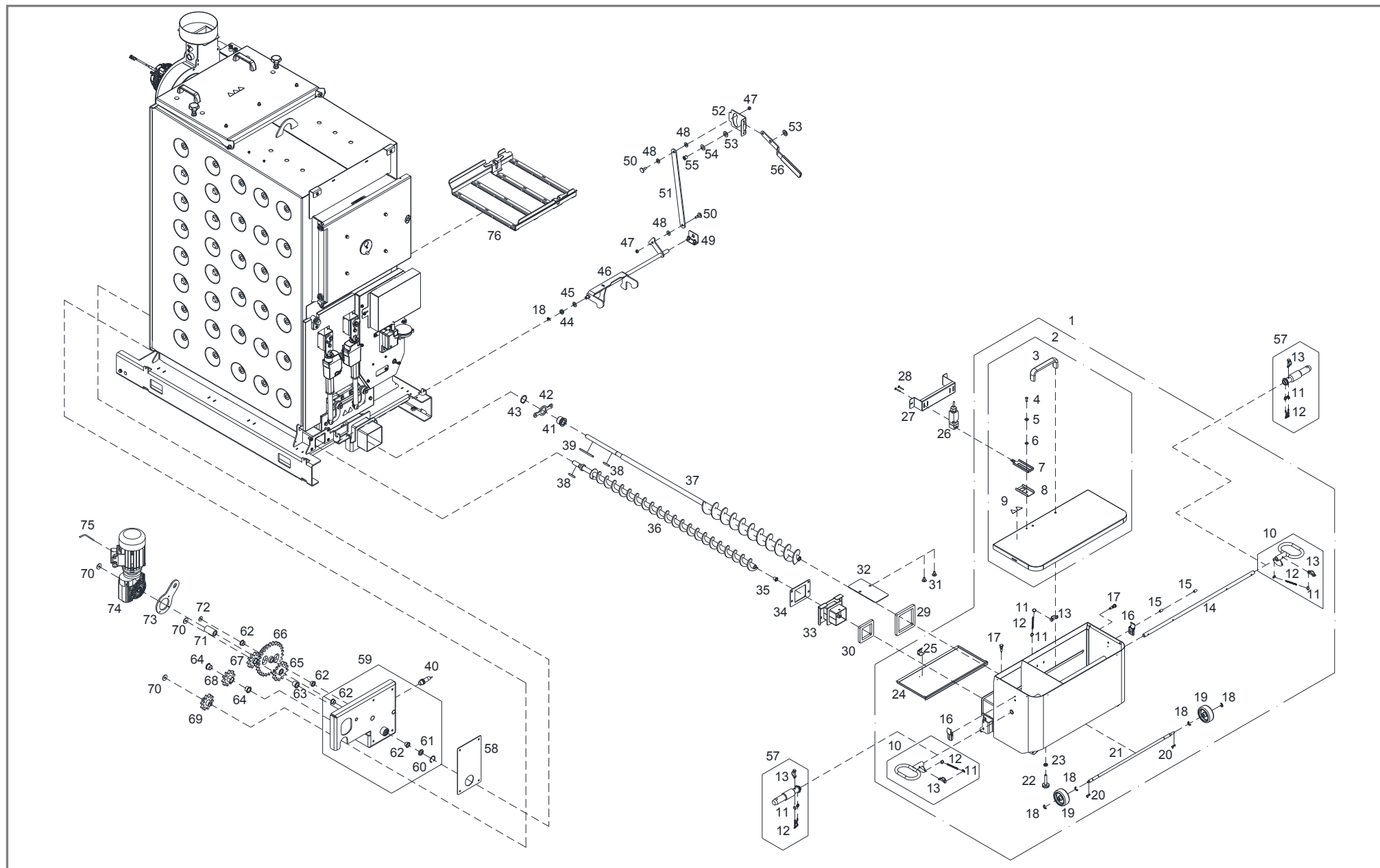



Pos	Menge	Benennung	Artikelnummer	Hinweis	Preis/Stk
1	1 Stk	Aschebehälter 55l	T261914		
2	1 Stk	Deckel Aschebehälter 55l	T261930		
3	1 Stk	Bügelgriff L=150, M8	T017159		
4	1 Stk	Blindniete Flachrundkopf ø6x16	T253102		
5	1 Stk	Buchse ø17x6,5	T220574		
6	1 Stk	Kugellagerausgleichsscheibe ø15,8xø10,5x0,1	T258227		
7	1 Stk	Schlüsselblech Sicherheitsschalter	T256830		
8	1 Stk	Distanzblech	T256829		
9	1 Stk	Aufkleber „Warnung Oberfläche/Schnecke“	T203912		
10	2 Stk	Griff komplett	T256831		
11	6 Stk	Schlüsselring ø16xø1	T258212		
12	3 Stk	Knotenkette ø1,6x7x23 L=120	T258223		
13	3 Stk	Rohrklappstecker ø22xø6	T206869		
14	1 Stk	Tragstange ø16x730	T256696		
15	2 Stk	Hülse ø10x0,9x15	T256705		
16	2 Stk	Spannverschluss ohne Sicherung	T206289		
17	2 Stk	Rastbolzen GN 817-4-6-B	T262514		
18	5 Stk	Sicherungsscheibe ø10	T210954		
19	2 Stk	Rad mit Gummi-Laufbelag ø80x35	T210946		
20	2 Stk	Federstecker ø1,9x35	T253954		
21	1 Stk	Rundstahl ø12x573	T256725		
22	1 Stk	Stellfuß M10x60	T258209		
23	1 Stk	Sechskantmutter M10, halbe Höhe	54284		
24	1 Stk	Deckel unten Aschebehälter	T261929		
25	1 Stk	Einrasthaken Aschebehälter	T262311		
26	1 Stk	Sicherheits-Endschalter	T208591		
27	1 Stk	Halterung Sicherheitsschalter	T263124		

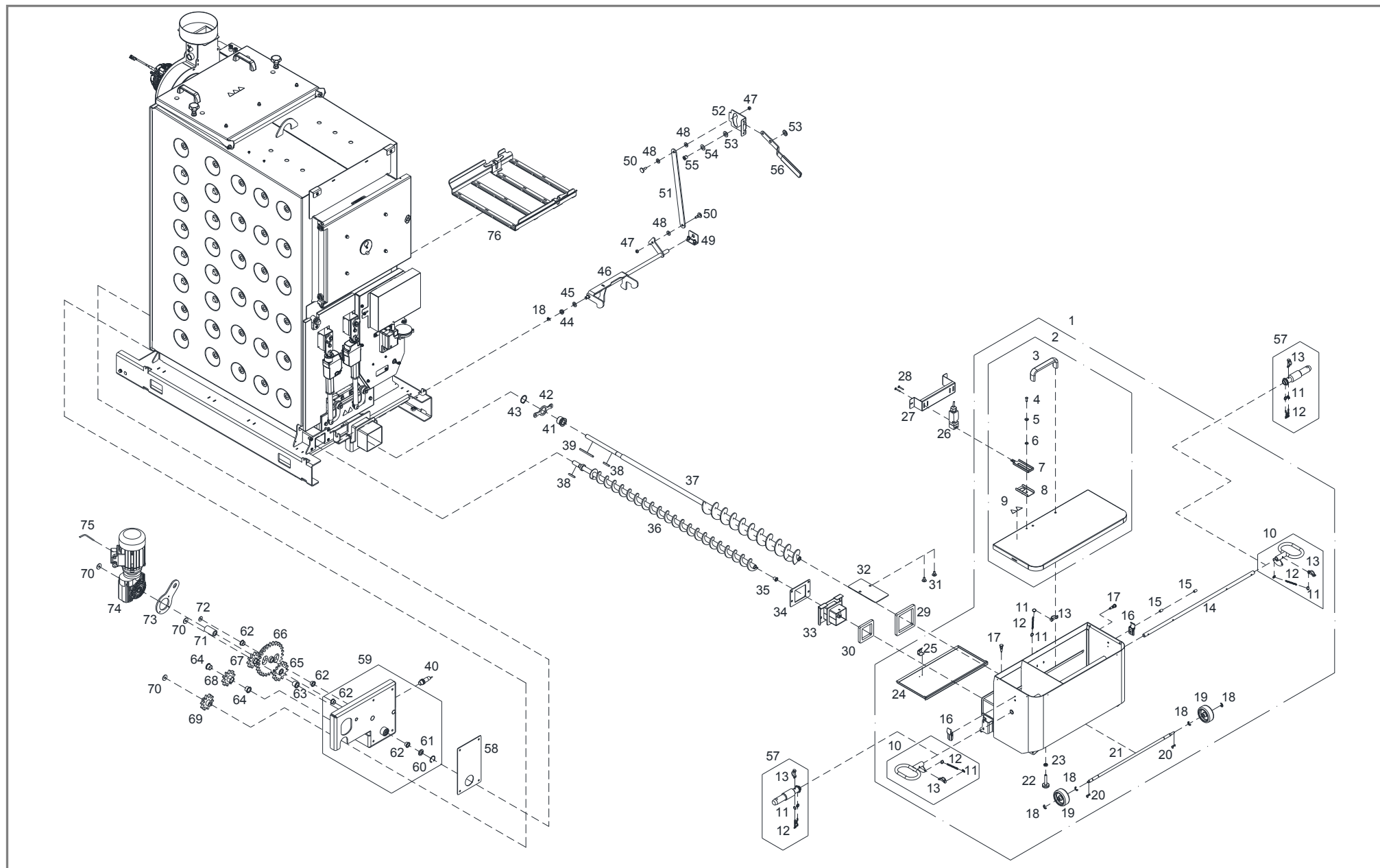

Pos	Menge	Benennung	Artikelnummer	Hinweis	Preis/Stk
28	2 Stk	Flachrundschraube M4x30	T248967		
29	1 Stk	Silikondichtung 12x120x120	T208278		
30	1 Stk	Silikondichtung 12x90x90	T030382		
31	2 Stk	Flachrundschraube M8x16	T209306		
32	1 Stk	Schutzblech 3x88x185	T264494		
33	1 Stk	Entaschungsflansch	T259779		
34	1 Stk	Glasfaserdichtung 3x95x130	T253092		
35	1 Stk	Gleitlager ø20xø12x15	T228842		
36	1 Stk	Ascheschnecke Wärmetauscher ø50x1203	T261334		
37	1 Stk	Ascheschnecke Retorte ø72x1413	T261340		
38	2 Stk	Passfeder 6x6x40	T030370		
39	1 Stk	Passfeder 6x6x90	T200100		
40	1 Stk	Näherungssensor mit Stecker und Kabellänge=6m	66645K		
41	1 Stk	Buchse mit Einstich ø40x30	T254736		
42	1 Stk	Lagerblech 6x48x120	T256716		
43	1 Stk	Sicherungsring Welle ø35x1,5	T215961		
44	1 Stk	Buchse ø22x8,5	T255621		
45	1 Stk	Beilagscheibe M12	32418		
46	1 Stk	Hebel Schweißteil	T261439		
47	2 Stk	Sicherheitsmutter ganzmetall M8	T026621		
48	3 Stk	Beilagscheibe M10, ø22	60081		
49	1 Stk	Lagerung	T256719		
50	2 Stk	Bolzen Mitnehmerblech ø24x30	T249652		
51	1 Stk	Verbindungshebel 5x30x425	T255585		
52	1 Stk	Konsolenblech	T256717		
53	2 Stk	Beilagscheibe M14	32417		
54	1 Stk	Tellerfeder ø14,2xø28x0,8	T252649		

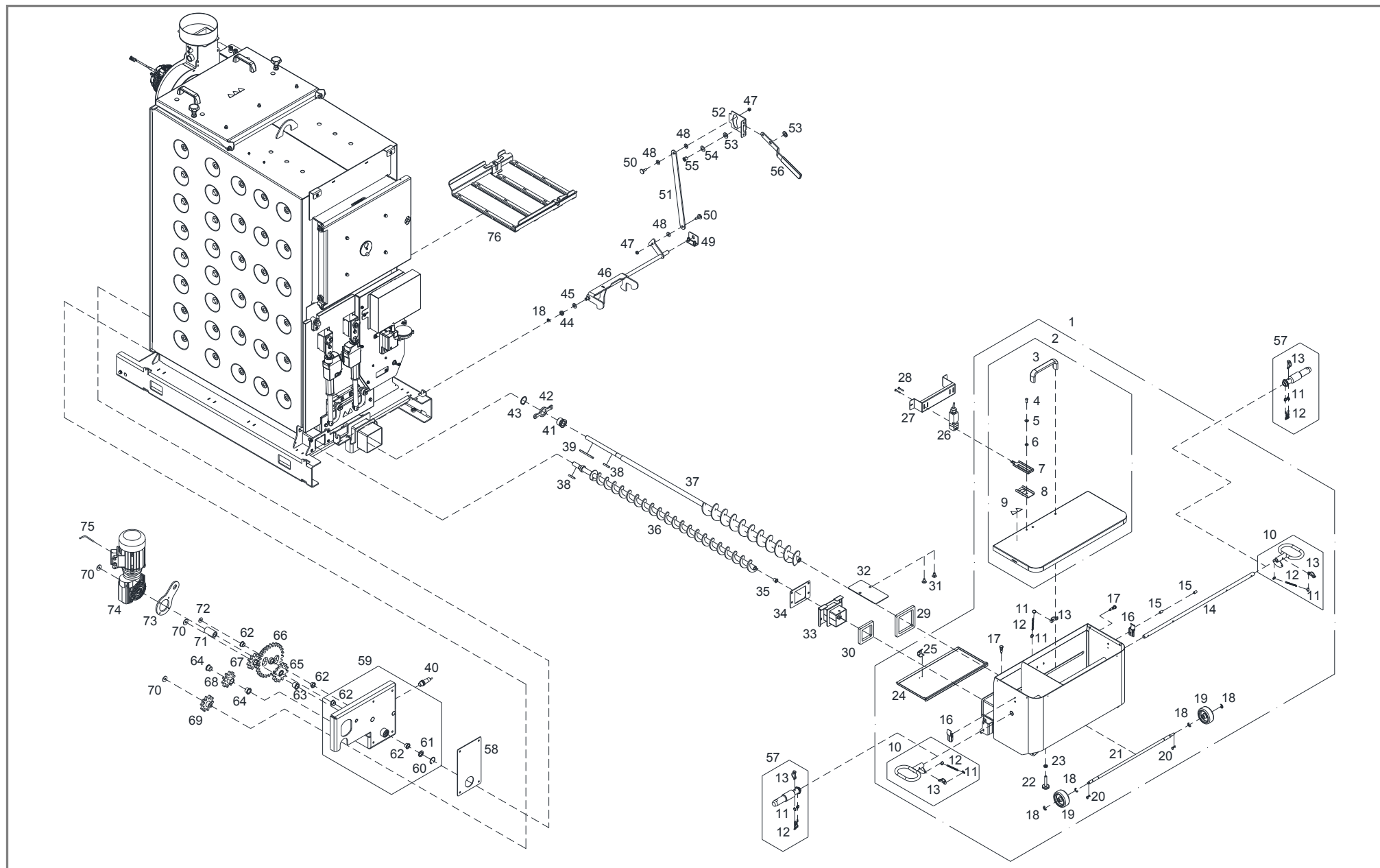

Pos	Menge	Benennung	Artikelnummer	Hinweis	Preis/Stk
55	1 Stk	Buchse ø18x17	T256695		
56	1 Stk	Hebelblech mit Griff	T255627		
57	2 Stk	Unterlenkerbolzen ø35x169	T261065		
	1 Stk	Unterlenkerbolzen - Set	T261064	besteht aus 2x <b>Pos.57</b>	
58	1 Stk	Glasfaserdichtung 3x155x265	T256677		
59	1 Stk	Grundplatte komplett	T261430		
60	1 Stk	Sicherungsring Bohrung ø32x1,2	T221824		
61	1 Stk	Scheibe ø30x3	T256694		
62	4 Stk	Gleitlager ø26xø18x12	T251352		
63	1 Stk	Gleitlager ø30xø20x21,5	T030205		
64	2 Stk	Gleitlager ø30xø20x16,5	T261323		
65	1 Stk	Zahnrad Schweißteil, 13 Zähne	T251354		
66	1 Stk	Zahnrad komplett, 26 Zähne	T257359	enthält 2x <b>Pos.62</b>	
67	1 Stk	Zahnrad komplett, 10 Zähne, ø30x7,5 Ansatz	T030386	enthält 1x <b>Pos.63</b>	
68	1 Stk	Zahnrad komplett, 10 Zähne, ø30x17,5 Ansatz	T261510	enthält 2x <b>Pos.64</b>	
69	1 Stk	Zahnrad Schweißteil, 10 Zähne, Ansatz beiderseits	T030384		
70	3 Stk	Beilagscheibe M8, ø28	T203737		
71	1 Stk	Distanz ø30x5,9x55,5	T261329		
72	1 Stk	Beilagscheibe M8, ø24	56509		
73	1 Stk	Drehmomentstütze STM CBP40	T253162		
74	1 Stk	Getriebemotor CBP40, 0,18kW	T252989		
75	1 Stk	Zuleitung Ascheschnecken-Motor, 3-polig, L=3m	T257318		
76	1 Stk	Ascherechen	T261460		

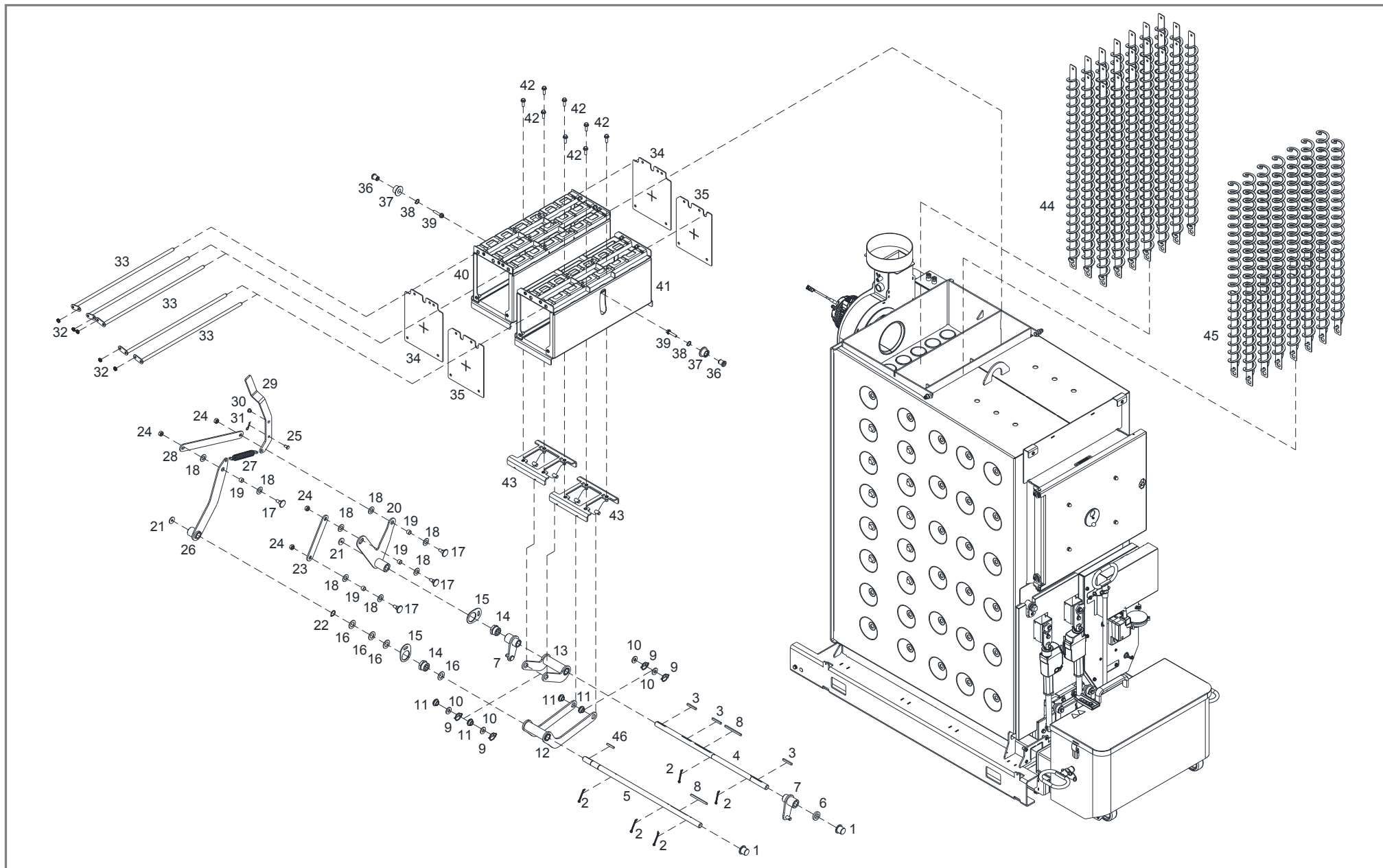

Pos	Menge	Benennung	Artikelnummer	Hinweis	Preis/Stk
1	2 Stk	Gleitlagerbuchse vorne ø35x25	T252635		
2	5 Stk	Splint ø4x45	66211		
3	3 Stk	Passfeder 6x6x50	56515		
4	1 Stk	Lagerwelle WOS Kasten, 2.Zug ø20x609	T261319		
5	1 Stk	Lagerwelle WOS Kasten, 1.Zug ø20x640	T261307		
6	1 Stk	Scheibe ø35x6	T261513		
7	2 Stk	Hebel Ascherechen	T261432		
8	2 Stk	Passfeder 6x6x90	T200100		
9	4 Stk	Klappstecker ø3,8	T012385		
10	4 Stk	Beilagscheibe M12, ø28	60082		
11	4 Stk	Distanzbuchse ø28x11	T253080		
12	1 Stk	Hebel WOS Kasten, 1.Zug	T261465		
13	1 Stk	Hebel WOS Kasten, 2.Zug	T261496		
14	2 Stk	Gleitlagerbuchse hinten SK 36x25	T252634		
15	2 Stk	Sicherungsblech gerade 3x55x77,5	T252638		
16	4 Stk	Scheibe ø35xø20x2	T261447		
17	4 Stk	Bolzen Mitnehmerblech ø30x33	T249042		
18	8 Stk	Anlaufscheibe ø30xø16x1,5	T249040		
19	4 Stk	Gleitlager ø16xø14x10	T263309		
20	1 Stk	Hebel für Antriebswelle	T261443		
21	2 Stk	Beilagscheibe M8, ø28	T203737		
22	1 Stk	Sicherungsring Welle ø20x1,2	66578		
23	1 Stk	Mitnehmerblech L=164,6	T255372		
24	4 Stk	Sicherheitsmutter ganzmetall M10	T029824		
25	1 Stk	Splintbolzen ø8x16	66572		
26	1 Stk	Hebel für Antriebswelle 1.Zug	T261449		
27	1 Stk	Zugfeder mit eingerolltem Haken ø22xø2,8x149	T236762		

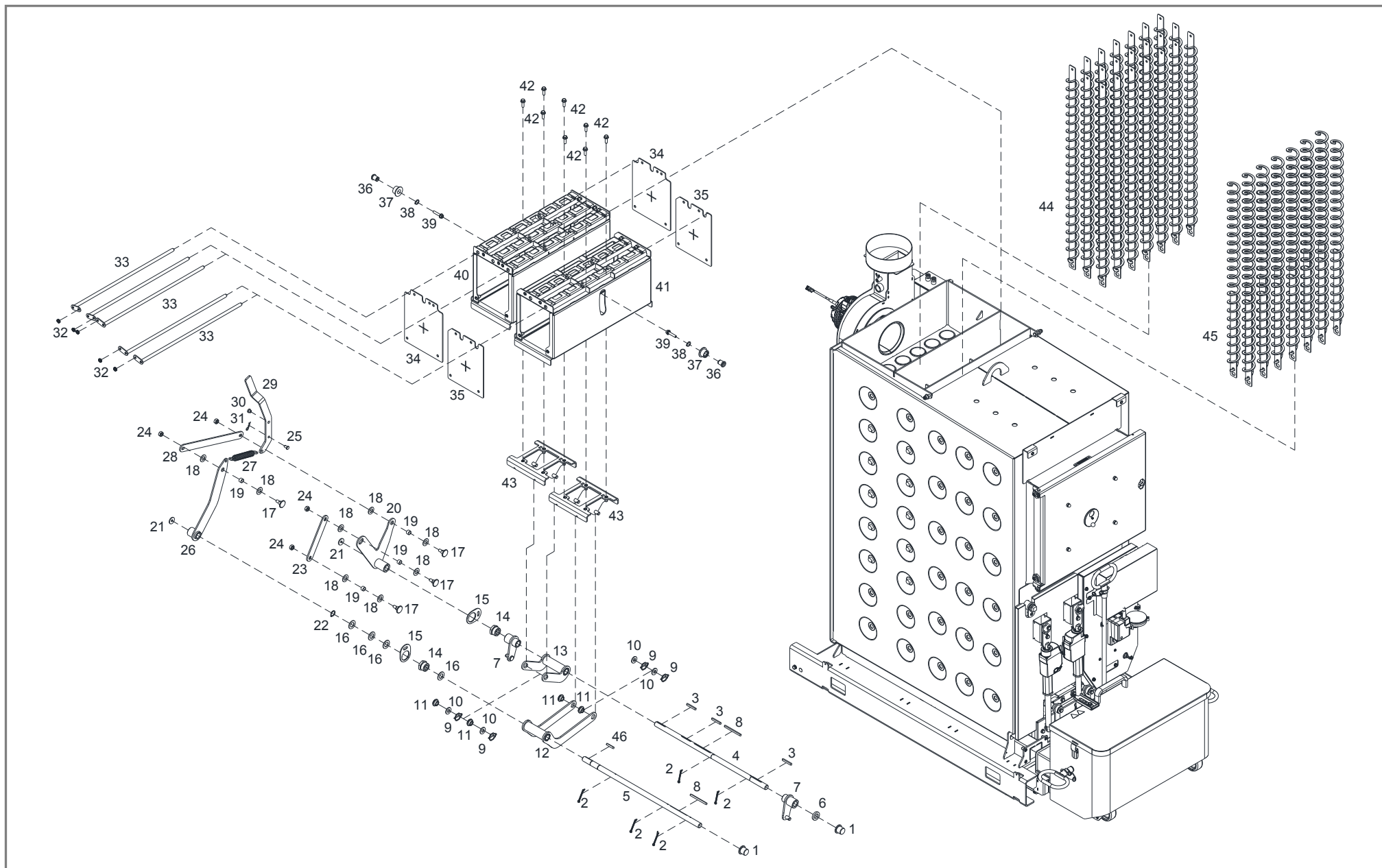



Pos	Menge	Benennung	Artikelnummer	Hinweis	Preis/Stk
28	1 Stk	Mitnehmerblech L=329,9	T261445		
29	1 Stk	Spannhebel Zugfeder	T261444		
30	1 Stk	Buchse ø15x10	T019189		
31	1 Stk	Federstecker ø1,9x35	T253954		
32	5 Stk	Keilsicherungsscheibe M8	T253647		
33	5 Stk	WOS Welle geschweißt ø12x555	T261517		
34	2 Stk	Deckel WOS-Kasten hinten 3x208x260	T261514		
35	2 Stk	Deckel WOS-Kasten vorne 3x194x245	T261515		
36	2 Stk	Lagerbolzen ø23x26,5	T254758		
37	2 Stk	Lagerbuchse ø40x20	T254759		
38	2 Stk	Sicherungsring Welle ø17x1	T211041		
39	2 Stk	Sperrzahnschraube M8x40	T216348		
40	1 Stk	WOS-Kasten hinten	T261414		
41	1 Stk	WOS-Kasten vorne	T261413		
42	8 Stk	Sperrzahnschraube M8x25	T253021		
43	2 Stk	Konsole für WOS-Kasten	T261502		
44	21 Stk	Turbolator ø50x 960 für Steigzug	T263504	Kennzeichen: S8 X	
45	14 Stk	Turbolator ø50x 925 für Sturzzug	T261425	Kennzeichen: S7 X	
46	1 Stk	Passfeder 6x6x40	T030370		

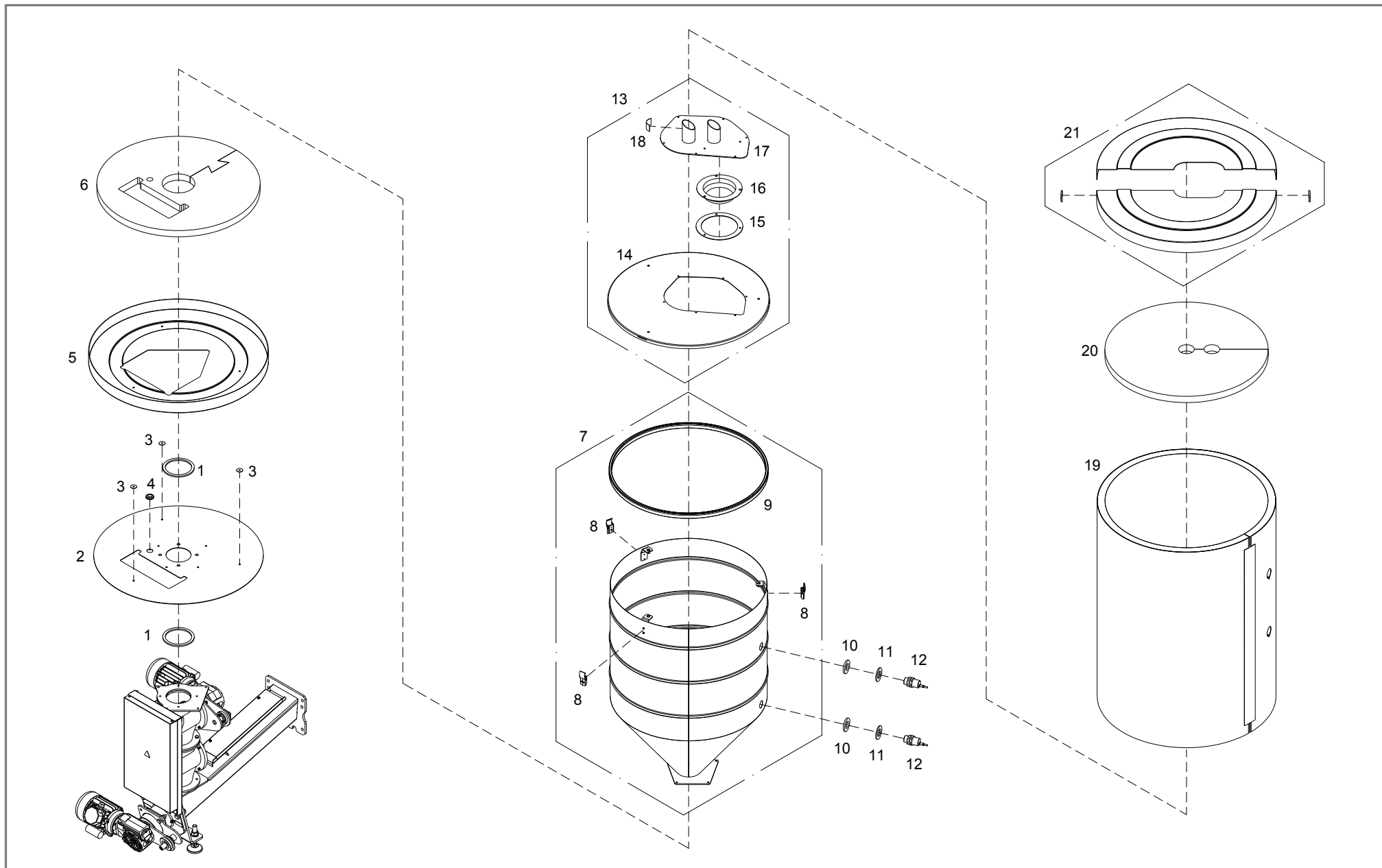

Pos	Menge	Benennung	Artikelnummer	Hinweis	Preis/Stk
1	2 Stk	Dichtungsband 5x10, L=393	T264580	Rohteil Nr.: 36087	
2	1 Stk	Grundplatte Isolierung ø670x2	T264514		
3	3 Stk	Beilagscheibe M6, ø25	56513		
4	1 Stk	Gummitülle ø31,5x8	36497		
5	1 Stk	Deckel unten ø710x55	T264478		
6	1 Stk	Verbunddämmplatte unten ø645x30	T264484		
7	1 Stk	Zyklonbehälter 206l	T264579		
8	3 Stk	Spannverschluß	43217		
9	1 Stk	Dichtungsprofil L=1950	T024495	Rohteil Nr.: 36089	
10	2 Stk	Dichtung für Näherungssensor 6xø55	T239746		
11	2 Stk	Beilagscheibe M30	32411		
12	2 Stk	Näherungssensor CA30CAN25PA, Kabellänge=2m	64745		
13	1 Stk	Zyklondeckel komplett	T262199		
14	1 Stk	Zyklondeckel ø640	T200641		
15	1 Stk	Gitterflansch ø185x2	T264504		
16	1 Stk	Schutzgitter	T011617		
17	1 Stk	Grundmodul für externe Saugturbine	T262197		
18	1 Stk	Aufkleber „Pellets“	60674		
19	1 Stk	Außenmantel komplett	T264495		
20	1 Stk	Verbunddämmplatte oben ø645x30	T264483		
21	1 Stk	Deckel oben ø710x55	T264479		

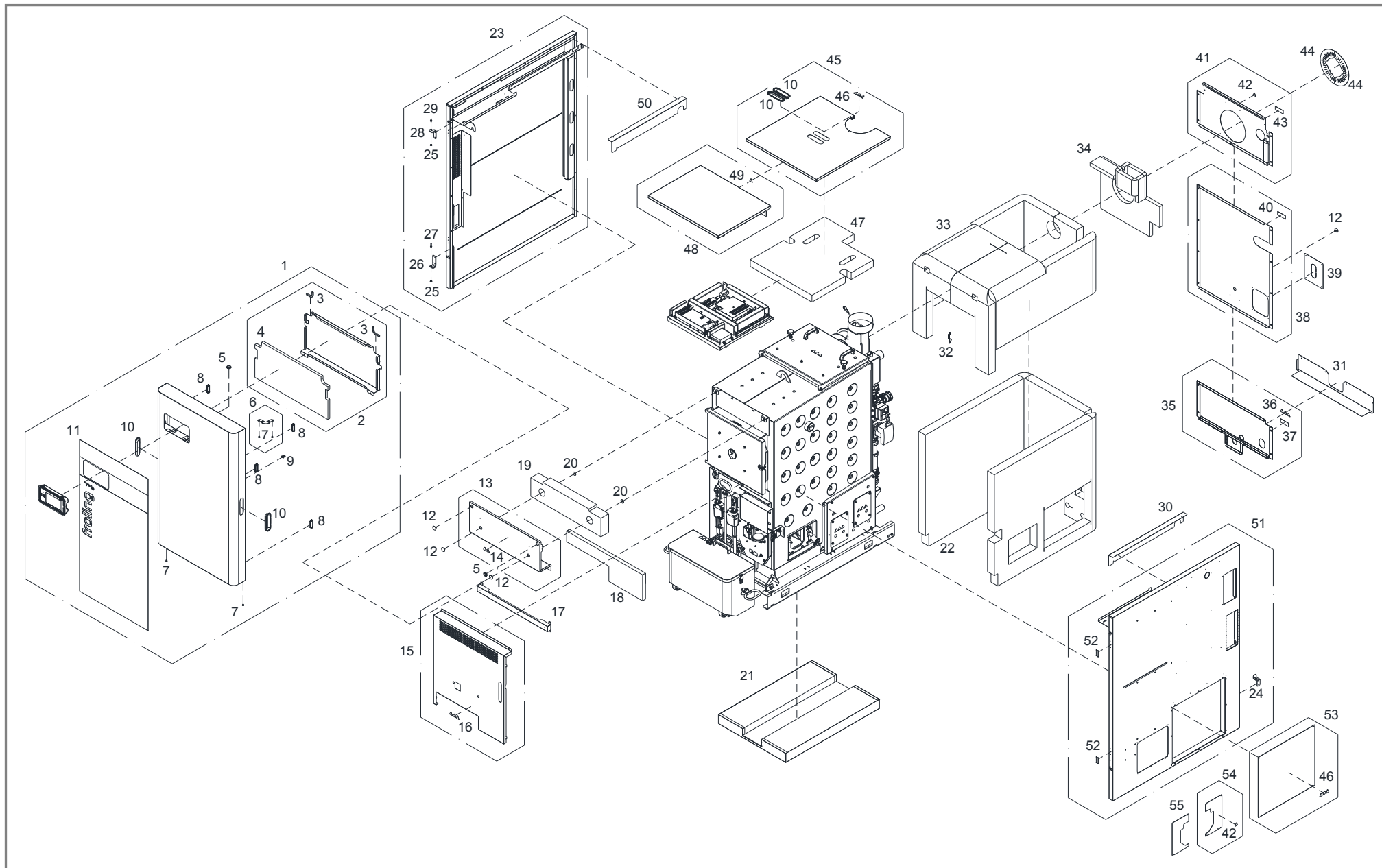

Pos	Menge	Benennung	Artikelnummer	Hinweis	Preis/Stk
1	1 Stk	Isoliertür Stoker rechts	T263867		
2	1 Stk	Abdeckung Bedienteil	T263174		
3	2 Stk	Kantenschutzprofil L= 112	T256863	Rohteil Nr.: 48004	
4	1 Stk	Dämmplatte 50x328x585	T263181		
5	2 Stk	Gummitülle ø31,5xø18,5	36497		
6	1 Stk	Türlagerung Isoliertür	T256859		
7	4 Stk	Gleitlager ø12xø6x8	33502		
8	4 Stk	Magnetschnapper	55524		
9	1 Stk	Werkzeugklemme 12-14mm	T258198		
10	4 Stk	Griffmulde oval 17x46x156	43242		
11	1 Stk	Aufkleber Isoliertür	T263179		
12	4 Stk	Stopfen, ø22, Klemmbereich: 0,8-3,2	T237143		
13	1 Stk	Blende vorne oben	T263189		
14	1 Stk	Aufkleber „Warnung Oberfläche/Stoffe“	T203909		
15	1 Stk	Blende vorne unten	T263191		
16	1 Stk	Aufkleber „Warnung Oberfläche/Handverletzung/Schnecke“	T203913		
17	1 Stk	Blende unter Brennkammertür	T263193		
18	1 Stk	Wärmedämmfilz Retorte 50x230x775	T263874		
19	1 Stk	Wärmedämmfilz Blende vorne oben 80x184x716	T263212		
20	2 Stk	Beilagscheibe M8, ø28	T203737		
21	1 Stk	Bodenisolierung	T263206		
22	1 Stk	Wärmedämmfilz Kesselkörper unten 80x1000x2826	T263872		
23	1 Stk	Isolierseitenteil links, Stoker rechts	T263860		
24	1 Stk	Kabelführung	T259937		
25	2 Stk	Sechskantmutter M8 halbe Höhe	T244863		
26	1 Stk	Türlagerung unten	T256844		
27	1 Stk	Bolzen Türlagerung unten ø12x35	T256845		

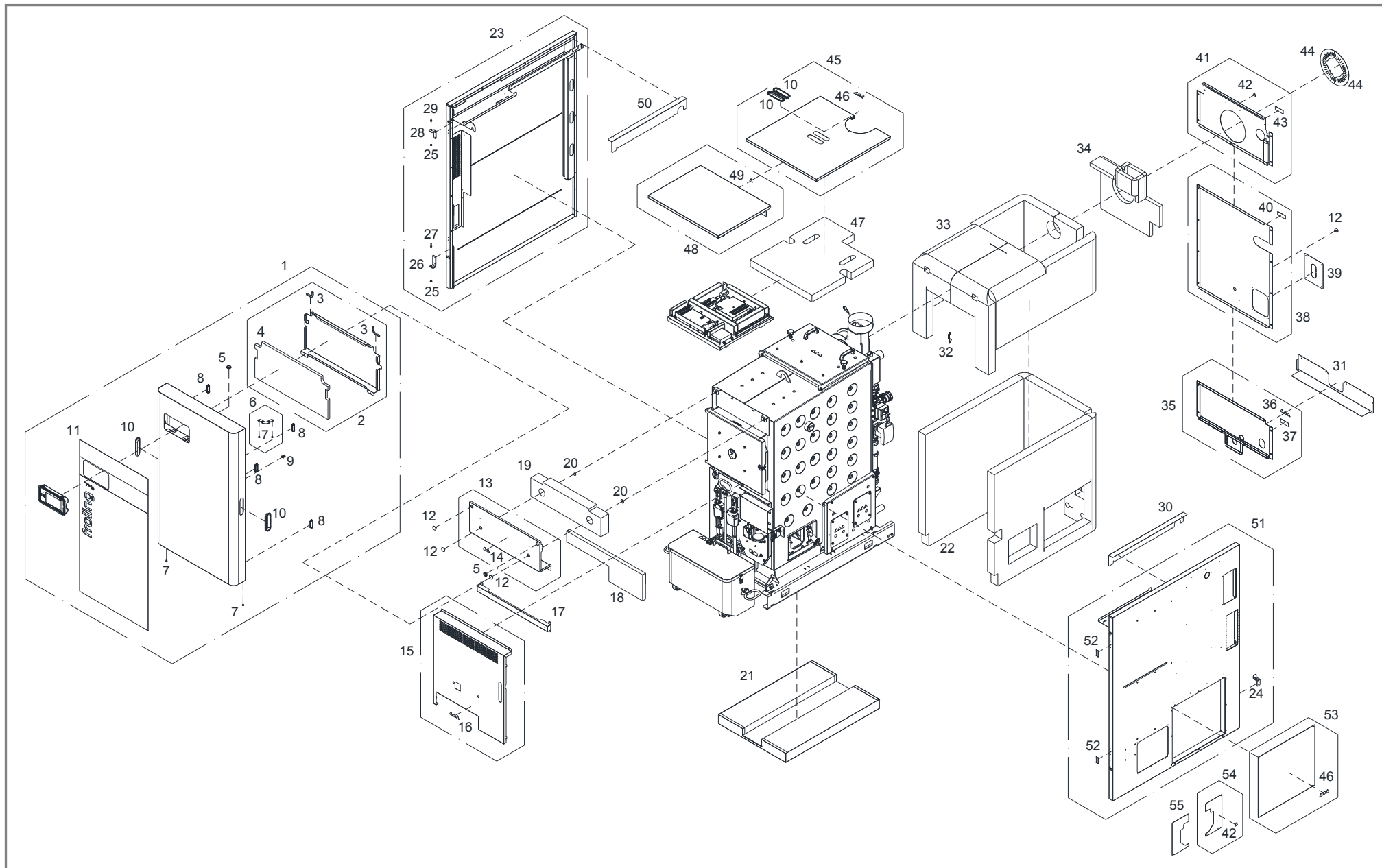

Pos	Menge	Benennung	Artikelnummer	Hinweis	Preis/Stk
28	1 Stk	Türlagerung oben	T255905		
29	1 Stk	Bolzen Türlagerung oben ø12x25	T256846		
30	1 Stk	Abdeckung Kabelkanal rechts	T264675		
31	1 Stk	Blende Rückenteil unten	T263201		
32	20 Stk	Zugfeder für Wärmdämmung ø8,3x97	T204003		
33	1 Stk	Wärmedämmfilz Kesselkörper oben 80x829x4200	T263873		
34	1 Stk	Wärmedämmfilz Saugzug 50x578x876	T263875		
35	1 Stk	Rückenteil unten	T263198		
36	1 Stk	Aufkleber „Warnung heiße Oberfläche, Zahnrad, rot. Messer“	T205634		
37	1 Stk	Aufkleber „Entleerung“	60673		
38	1 Stk	Rückenteil mitte	T263870		
39	1 Stk	Abdeckblende 1x190x224	T263150		
40	1 Stk	Aufkleber „Rücklauf“	60672		
41	1 Stk	Rückenteil oben	T263868		
42	2 Stk	Aufkleber „Warnung heiße Oberfläche“	T203899		
43	1 Stk	Aufkleber „Vorlauf“	60671		
44	2 Stk	Saugzugblende 1x146x292	T266805		
45	1 Stk	Deckel hinten	T263182		
46	2 Stk	Aufkleber „Warnung Oberfläche, Gebrauchsanw., Handverletzung“	T214036		
47	1 Stk	Wärmedämmfilz Putzdeckel 80x630x757	T263211		
48	1 Stk	Deckel vorne	T263183		
49	1 Stk	Aufkleber „Warnung gefährliche elektrische Spannung“	T203901		
50	1 Stk	Abdeckung Kabelkanal links	T264676		
51	1 Stk	Isolierseitenteil rechts, Stoker rechts	T263863		
52	2 Stk	Gegenplatte für Magnetschnapper 2x19x51	T208193		
53	1 Stk	Blende Wendekammer	T263204		
54	1 Stk	Blende Stoker rechts 1x167,5x290	T256779		

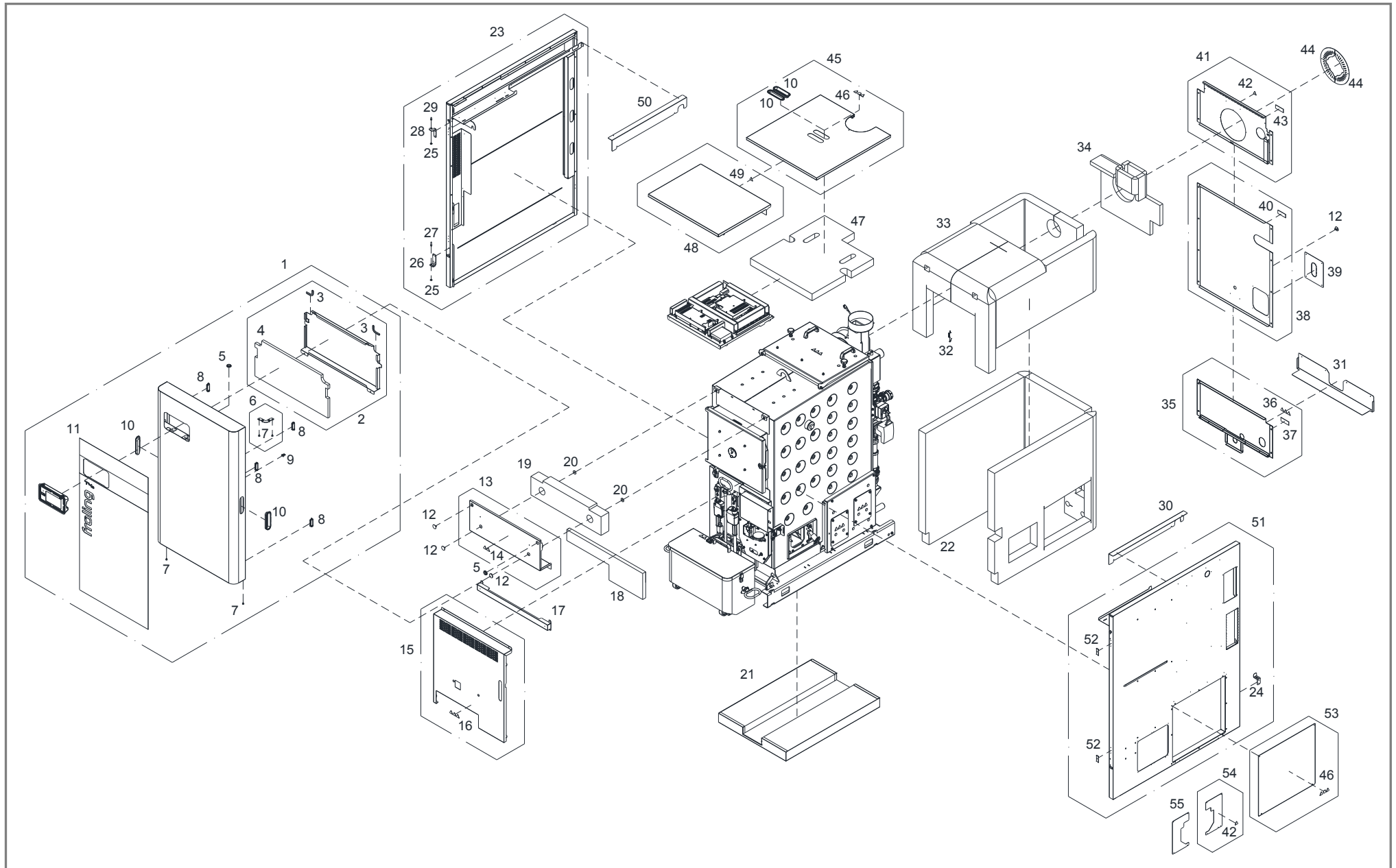



Pos	Menge	Benennung	Artikelnummer	Hinweis	Preis/Stk
55	1 Stk	Blende Stoker links 1x167,5x290	T256780		

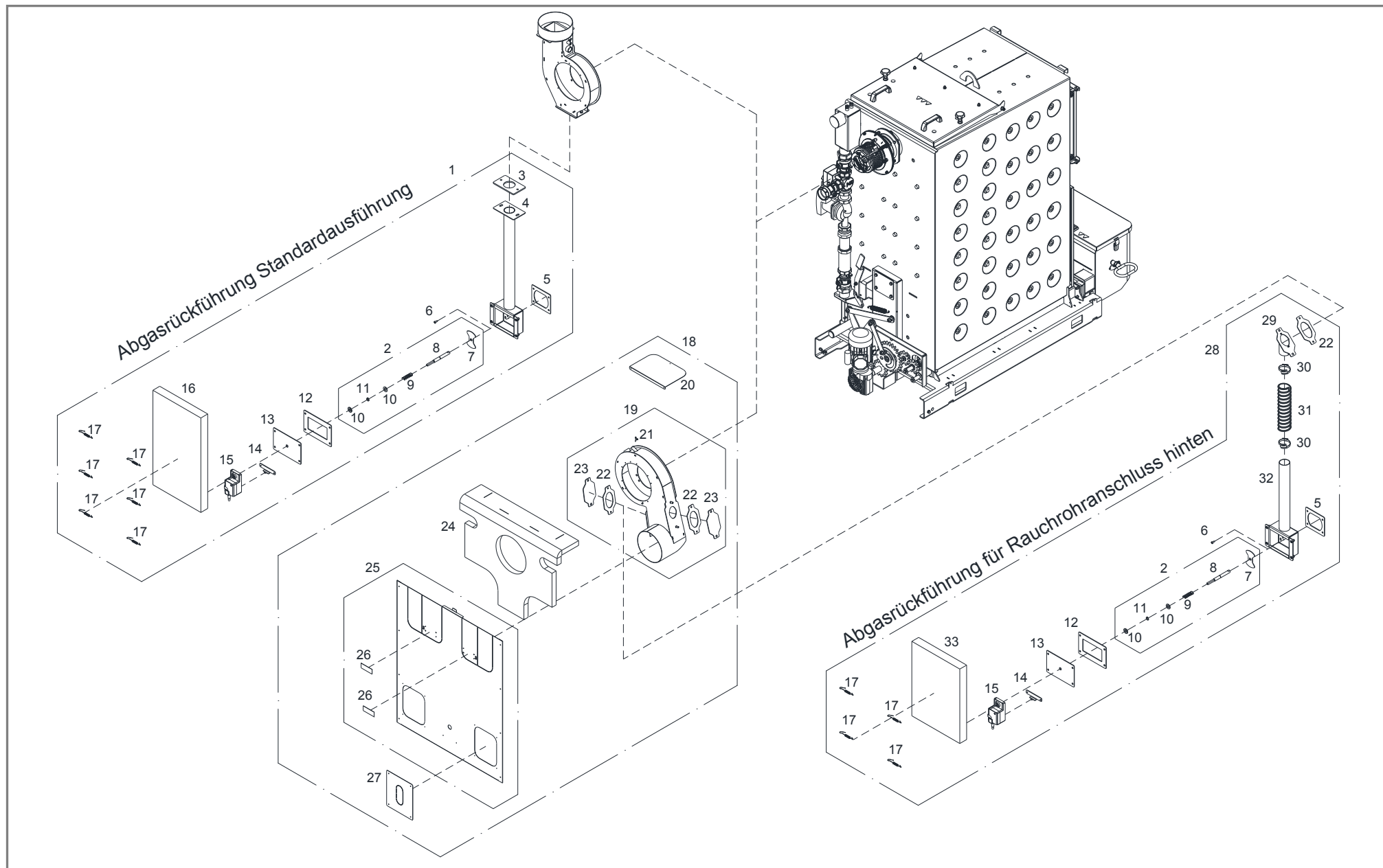

Pos	Menge	Benennung	Artikelnummer	Hinweis	Preis/Stk
1	1 Stk	Abgasrückführung	T261353	optional	
2	1 Stk	AGR – Luftschieber ø100	T263331		
3	1 Stk	Glasfaserdichtung 6x90x150	T202513		
4	1 Stk	AGR Kanal	T261354		
5	1 Stk	Glasfaserdichtung 3x120x136	T251685		
6	1 Stk	Flachkopfschraube Schlitz mit Ansatz ø7x10,M5x7	T027732		
7	1 Stk	AGR – Schieberblech 2x60x100	T256668		
8	1 Stk	Luftschieberwelle ø14x162	T263332		
9	1 Stk	Druckfeder ø17xø1,25x140	T248375		
10	2 Stk	Beilagscheibe M14	32417		
11	1 Stk	Sicherungsring Welle ø14x1	66556		
12	1 Stk	Glasfaserdichtung 3x135x200	T251684		
13	1 Stk	Abdeckblech 3x135x200	T251769		
14	1 Stk	Drehmomentstütze	T030142		
15	1 Stk	Stellmotor LM24AP5-F/300.1 FRL	54606A		
16	1 Stk	Wärmedämmfilz AGR 50x350x597	T261357		
17	6 Stk	Zugfeder für Wärmedämmung ø8,3x97	T204003		
18	1 Stk	Rauchrohranschluss hinten	T263267	optional	
19	1 Stk	Saugzuggehäuse mit Anschluss hinten	T263268		
20	1 Stk	Blende für Deckel	T263278		
21	1 Stk	Flügelschraube M4x16	66128		
22	3 Stk	Glasfaserdichtung 3x80x160	T253649		
23	2 Stk	Blinddeckel Saugzuggehäuse 3x80x160	T253615		
24	1 Stk	Wärmedämmfilz Rauchrohranschluss hinten 50x674x710	T263275		
25	1 Stk	Isolierrückenteil mitte	T263276		
26	2 Stk	Aufkleber „Rücklauf“	60672		
27	1 Stk	Abdeckblende 1x190x224	T263150		

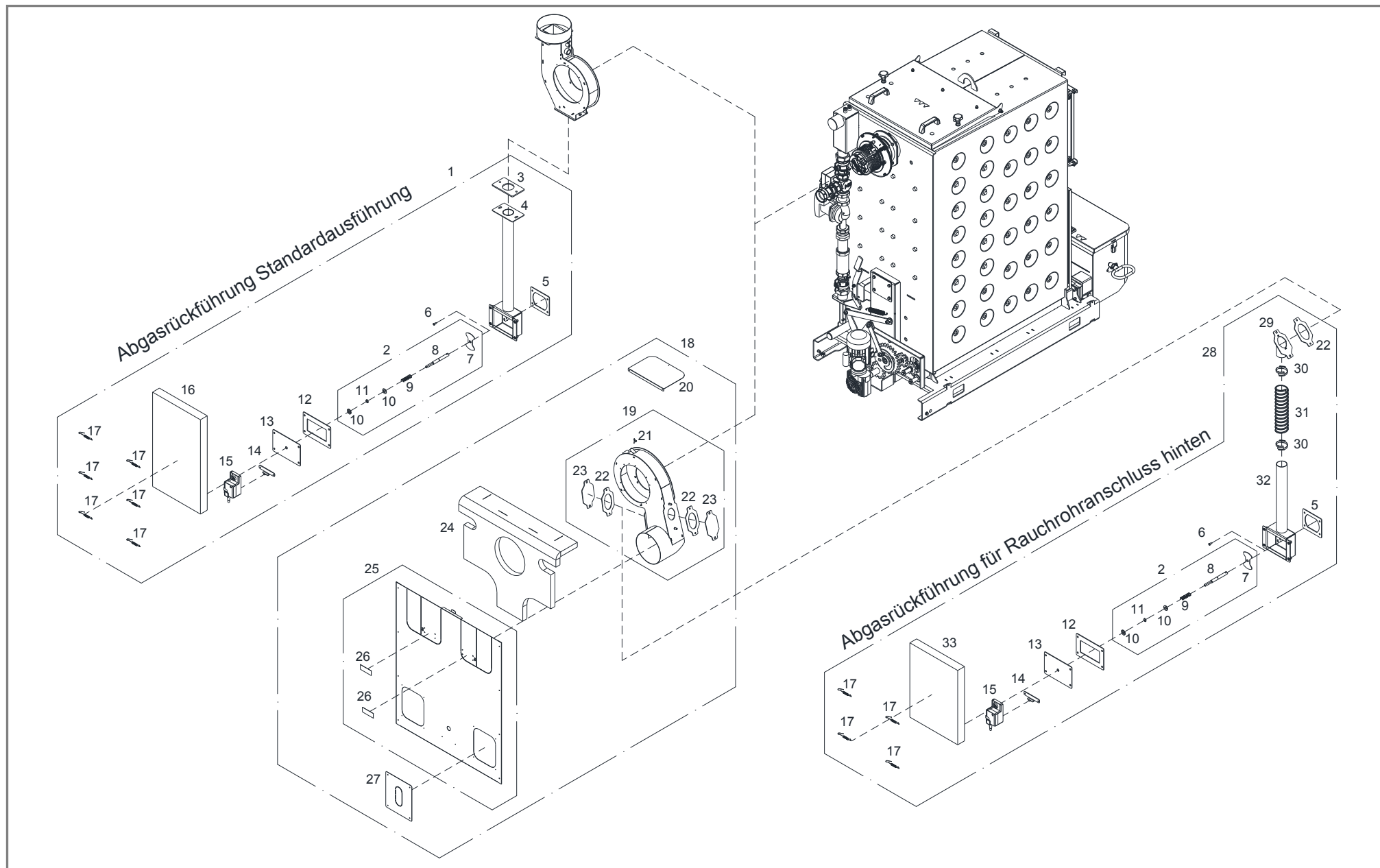

Pos	Menge	Benennung	Artikelnummer	Hinweis	Preis/Stk
28	1 Stk	Abgasrückführung für Rauchrohranschluss hinten	T263825	optional	
29	1 Stk	Ansaugflansch für AGR	T253614		
30	2 Stk	Spiralschelle ø45-65	T243949		
31	1 Stk	Schlauch CP HiTex 480, ø57x280	T243947		
32	1 Stk	AGR Kanal	T263826		
33	1 Stk	Wärmedämmfilz AGR Rauchrohranschluss hinten 50x350x470	T263828		

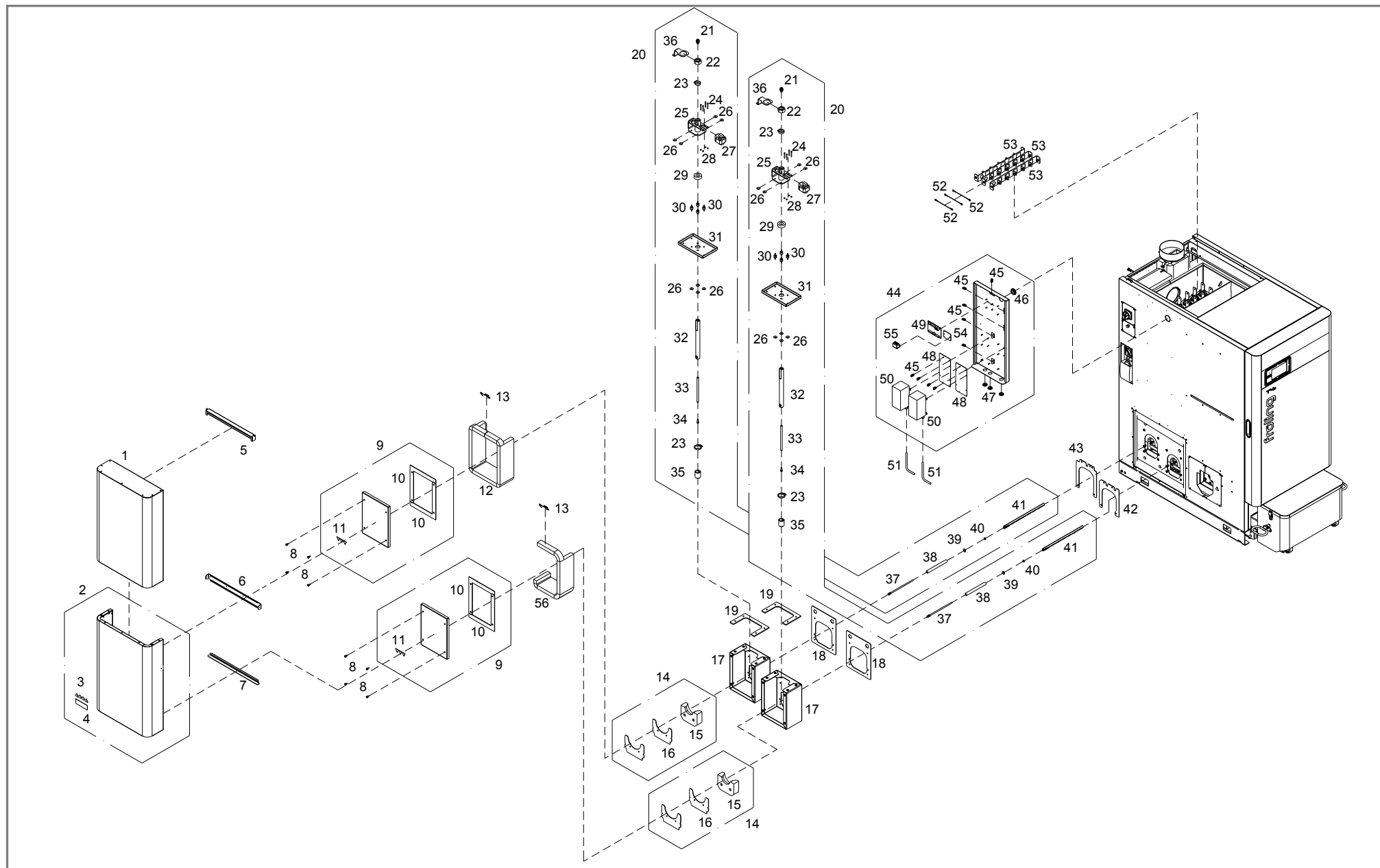

Pos	Menge	Benennung	Artikelnummer	Hinweis	Preis/Stk
1	1 Stk	Abdeckung oben Staubabscheider	T263294		
2	1 Stk	Abdeckung unten Staubabscheider	T263290		
3	1 Stk	Aufkleber „Handverletzung/ Gebrauchsanweisung/Herzschrötmacher/Oberfläche“	T264807		
4	1 Stk	Aufkleber „Gefahr durch Stromschlag“	T224575		
5	1 Stk	Positionsblech oben	T263288		
6	1 Stk	Halteblech oben	T263287		
7	1 Stk	Halteblech unten	T263286		
8	8 Stk	Sechskantschraube M8x16 Messing	T253552		
9	2 Stk	Deckel Staubabscheider	T259794		
10	4 Stk	Silikonschaumdichtung 3x215x327	T259613		
11	2 Stk	Aufkleber „Warnung Oberfläche/Handverletzung/Schnecke“	T203913		
12	1 Stk	Wärmedämmfilz Staubabscheider 50x143x1267	T255643		
13	2 Stk	Zugfeder für Wärmedämmung ø8,3x97	T204003		
14	2 Stk	Deckel	T259798		
15	2 Stk	Isolierplatte 50x99x126	T259624		
16	2 Stk	Glasfaserdichtung 3x122x155	T259615		
17	2 Stk	Anschräubkasten	T259792		
18	2 Stk	Glasfaserdichtung 3x200x320	T259616		
19	2 Stk	Silikonschaumdichtung 6x155x200	T259614		
20	2 Stk	Deckel oben Staubabscheider	T261436		
21	2 Stk	Kabelverschraubung M16x1,5	69988		
22	2 Stk	Sechskantmutter M30	54206		
23	4 Stk	Schlauchklemme ø26-38x12	T022185		
24	8 Stk	Sechskantschraube M4x45	T253466		
25	2 Stk	Isolatorhalter	T262741		
26	16 Stk	Beilagscheibe M6, ø25	56513		

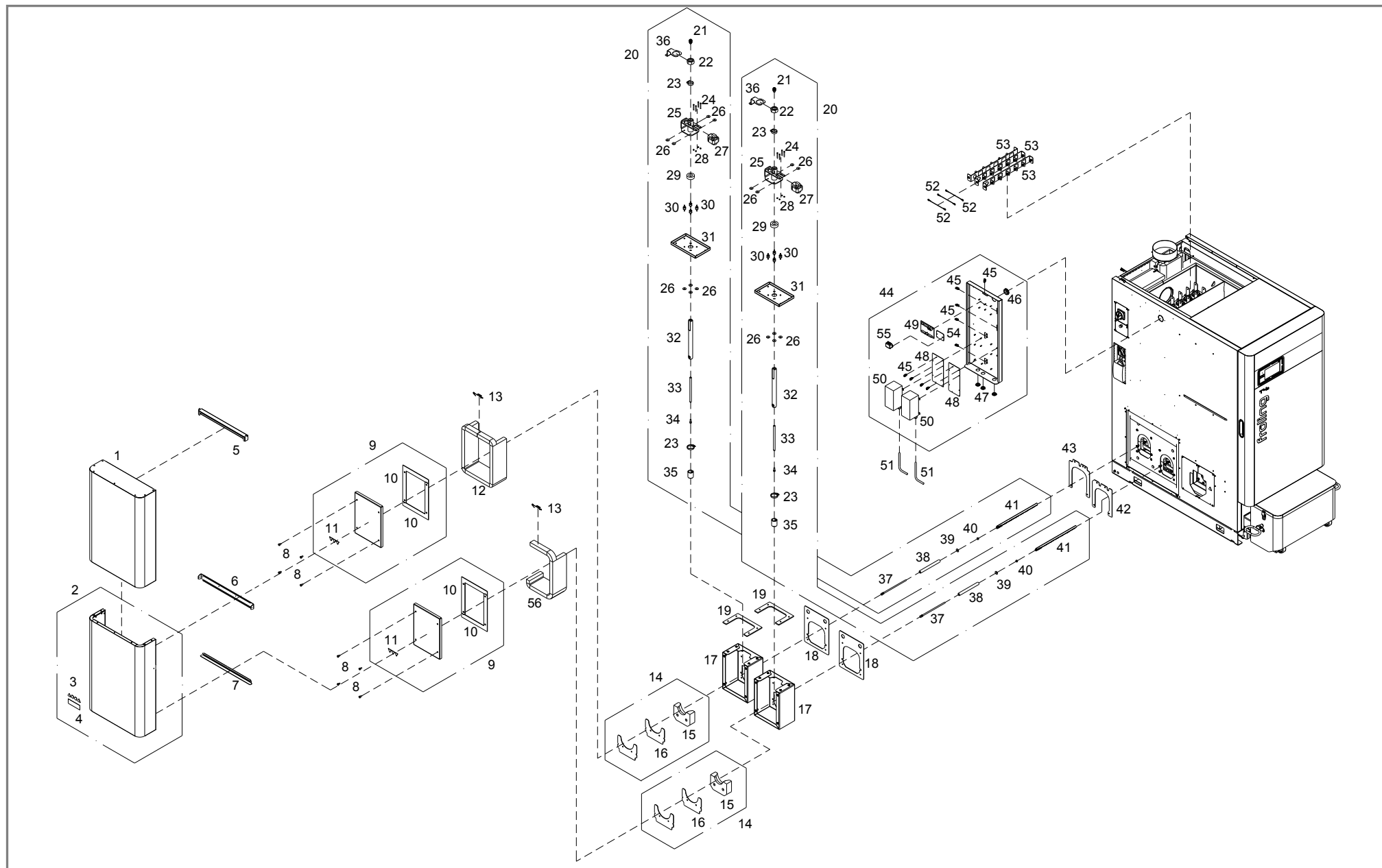



Pos	Menge	Benennung	Artikelnummer	Hinweis	Preis/Stk
27	2 Stk	Spaltpolgetriebemotor TS15	T253437		
28	8 Stk	Sicherheitsmutter M4	T253467		
29	2 Stk	Silikonschaumdichtung 20xø55	T253493		
30	8 Stk	Silikon-Metall Puffer, Außengewinde beidseitig, ø20x15, M6x18	T262395		
31	2 Stk	Deckelblech oben	T259797		
32	2 Stk	Isolator senkrecht ø30x340	T256726		
33	2 Stk	Rundstahl senkrecht ø12x219	T255642		
34	2 Stk	Zylinderschraube ISK M8x20	66536		
35	2 Stk	Isolatorabdeckung ø40x48	T256727		
36	2 Stk	Sicherungsblech	T262559		
37	2 Stk	Rundstahl waagrecht ø14x255	T253087		
38	2 Stk	Isolator glatt waagrecht ø19x200	T264684		
39	2 Stk	Beilagscheibe M8, ø24	56509		
40	2 Stk	Sicherheitsmutter ganzmetall M8	T026621		
41	2 Stk	Elektrode geschweißt, L=414	T261437		
42	1 Stk	Deckel WOS Kasten vorne 3x202x245	T261435		
43	1 Stk	Deckel WOS Kasten hinten 3x208x260	T261434		
44	1 Stk	Steuerung Staubabscheider	T258050		
45	11 Stk	Kabelführung mit Steckfuß ø4,8	T018540		
46	1 Stk	Gummitülle ø46xø32x11	T221690		
47	3 Stk	Gummitülle ø31,5xø18,5x8	36497		
48	2 Stk	Zwischenblech 1,5x115x248	T253429		
49	1 Stk	Analogmodul LTC 2004	68946		
50	2 Stk	HV-Modul REMO-HSE MSR-S 60W	T253020		
51	2 Stk	Hochspannungskabel, L=0,8m	T253364		
52	3 Stk	Drahtseil mit Schlaufe ø2x180	T257332		
53	1 Stk	Verbindungsblech	T261440		

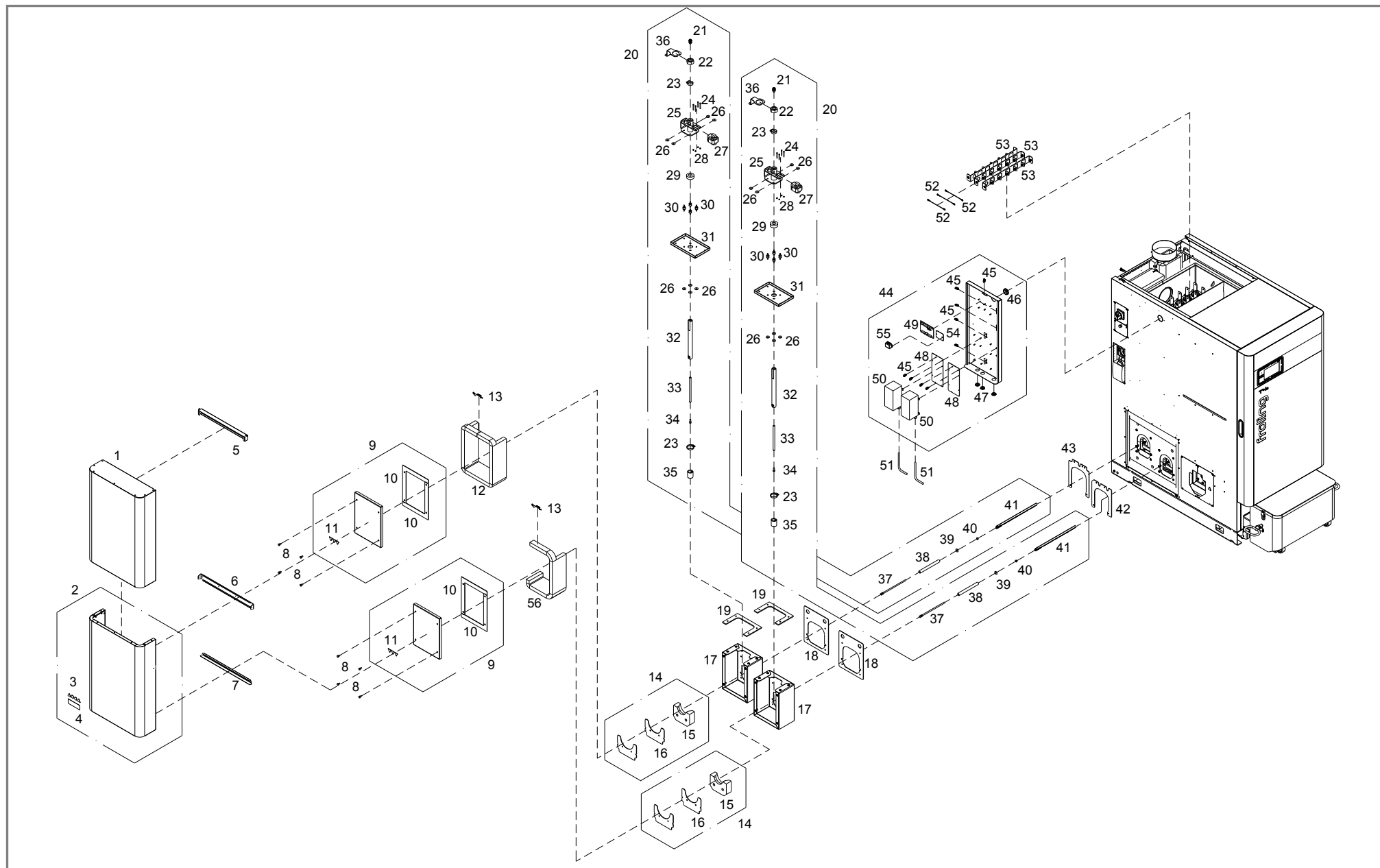

Pos	Menge	Benennung	Artikelnummer	Hinweis	Preis/Stk
54	1 Stk	Netzfilterblech 1,5x60x75	T262794		
55	1 Stk	Netzfilter FN2030-3	T262796		
56	1 Stk	Wärmedämmfilz Staubabscheider 50x143x886	T263289		

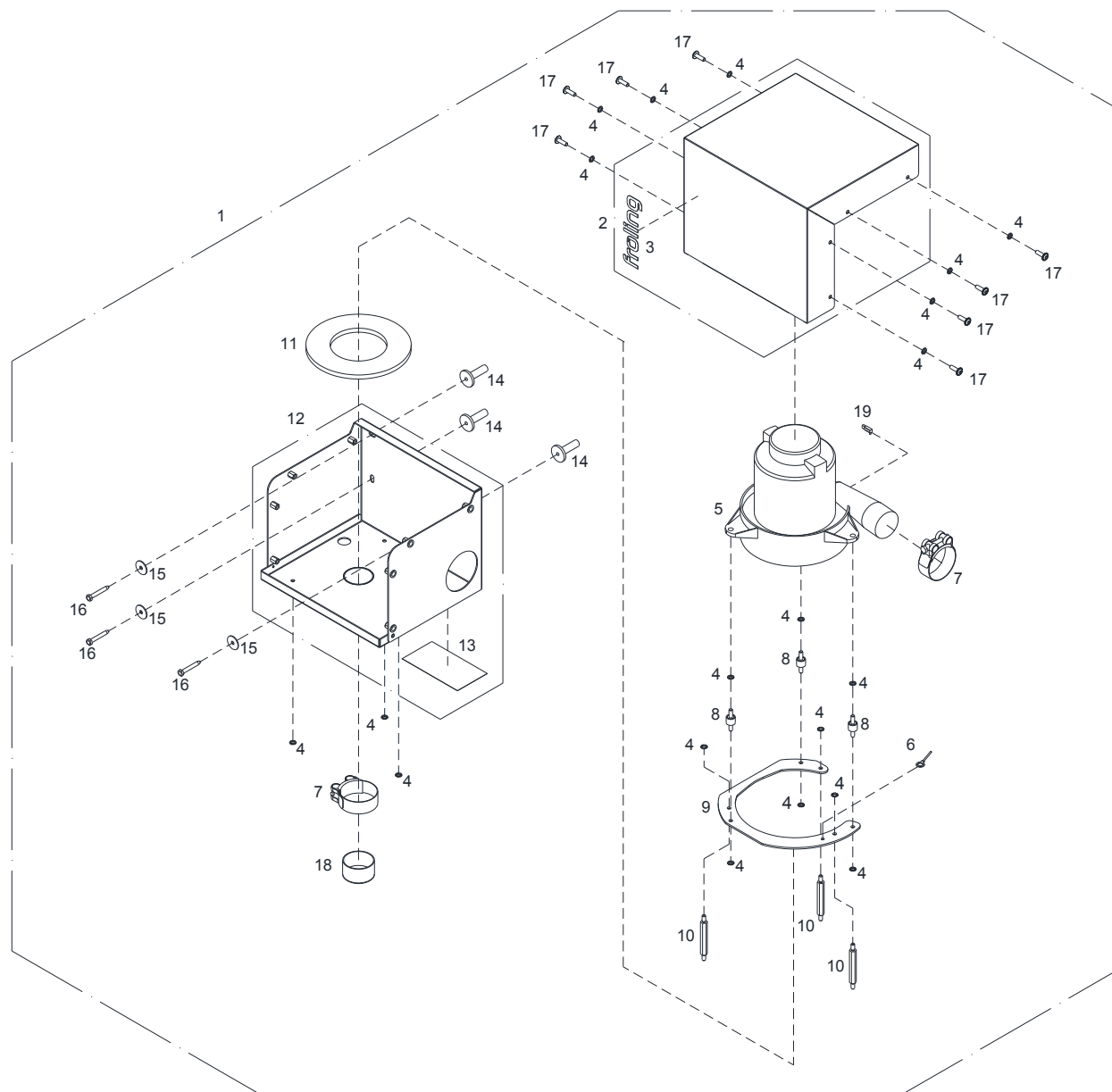

Pos	Menge	Benennung	Artikelnummer	Hinweis	Preis/Stk
1	1 Stk	Saugmodul komplett	T234218		
2	1 Stk	Deckel komplett	T234221		
3	1 Stk	Aufkleber „Fröling“	T027549		
4	21 Stk	Zahnscheibe M6	T017297		
5	1 Stk	Saugturbine Ametek 7,2"	55513A		
6	1 Stk	Erdungsdraht L=120mm	T232527		
7	2 Stk	Schlauchklemme ø56-59x25 breit	46606		
8	3 Stk	Gummi-Metall-Puffer ø15x12/M6x15	T213937		
9	1 Stk	Drehmomentstütze Ametek	T235380		
10	3 Stk	Distanzbolzen SW10x95	T235959		
11	1 Stk	Moosgummidichtung ø175x10	T015735		
12	1 Stk	Konsole komplett	T235964		
13	1 Stk	Aufkleber „Anschlusshinweise für externe Saugturbine“	T235038		
14	3 Stk	Schallschutzdübel mit Bund ø12x40	T224322		
15	3 Stk	Beilagscheibe M6	56513		
16	3 Stk	Gestellschraube ø6x45	T224304		
17	8 Stk	Linsenschraube Torx M6x20	T228319		
18	1 Stk	Schutzkappe ø50	T253947		
19	1 Gar	Kohlebürstensatz (2 Stück)	59999	für Saugturbine 7,2"	

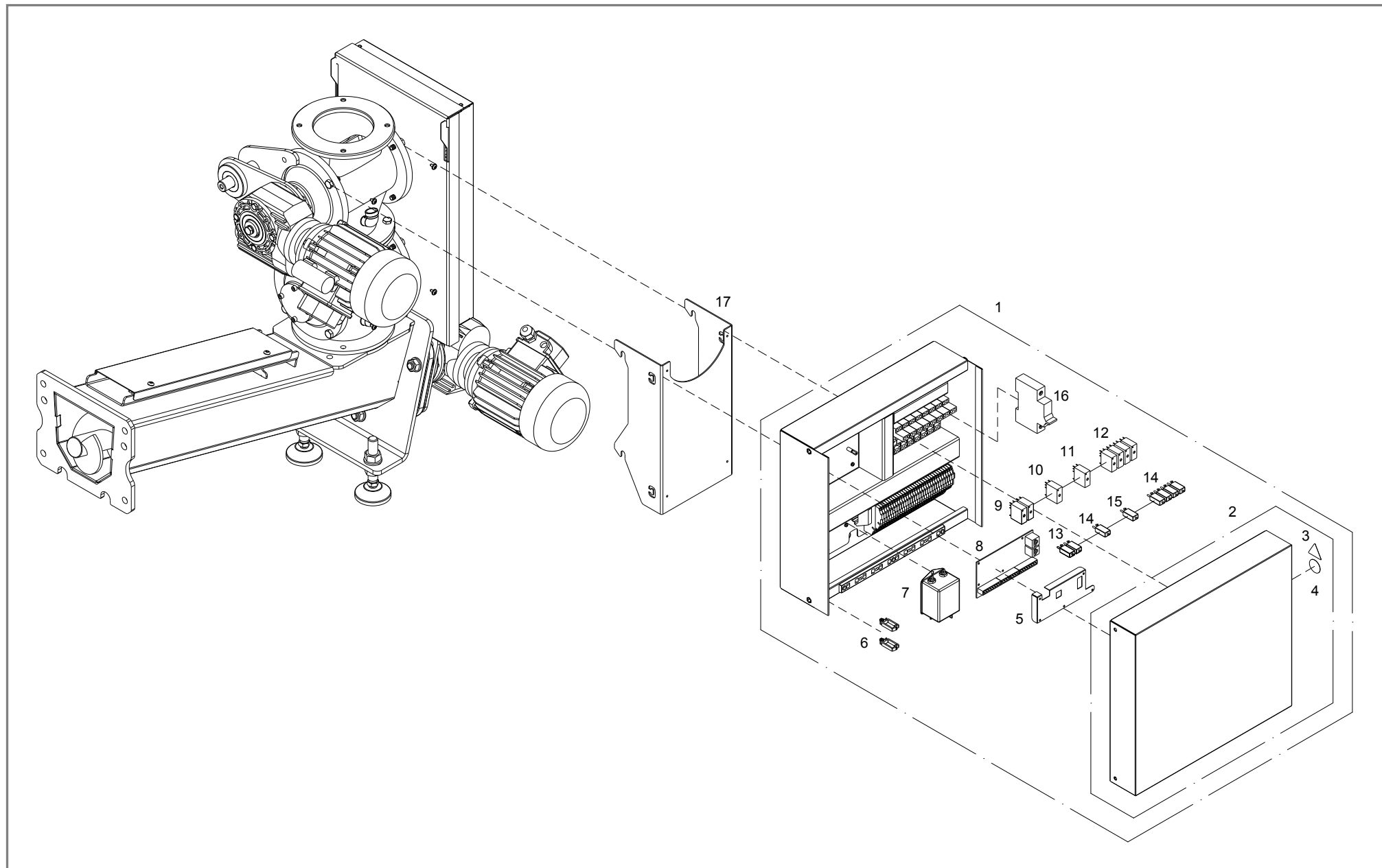

Pos	Menge	Benennung	Artikelnummer	Hinweis	Preis/Stk
1	1 Stk	Steuerung komplett H3200	T264851		
2	1 Stk	Deckel Steuerung	T264848		
3	1 Stk	Aufkleber „Vorsicht elektrische Spannung“	T203901		
4	1 Stk	Aufkleber „Bedienungsanleitung“	T203905		
5	1 Stk	Abdeckblech Digitalmodul	T208042		
6	2 Stk	Kabelführung LWS-A3-19	T224329		
7	1 Stk	Netzfilter – Schaffner FN2030A-16-06	T240275		
8	1 Stk	Digitalmodul LTC 2004	66735		
9	2 Stk	Printrelais 14FW/024-HTF (335) (136)	68866	K1, K2	
10	1 Stk	Relais – Schrack RT314024WG	T240359	K3	
11	1 Stk	Relais RT 314730 1 Wechsler 16A	68870	K4	
12	4 Stk	Relais RT 424024 2 Wechsler 8A	68871	K5, K6, K7, K8	
13	2 Stk	Freilaufdiodenmodul HFAB 6-230VDC	68868		
14	5 Stk	Freilaufdiodenmodul YMFDG230-6-230VDC	T240357		
15	1 Stk	RC-Steckmodul YMRCW230 EM 03 110/230V	68872		
16	1 Stk	Leistungsschutzschalter 1-polig 10A	T264852		
17	1 Stk	Halterung für Steuerung	T264854		

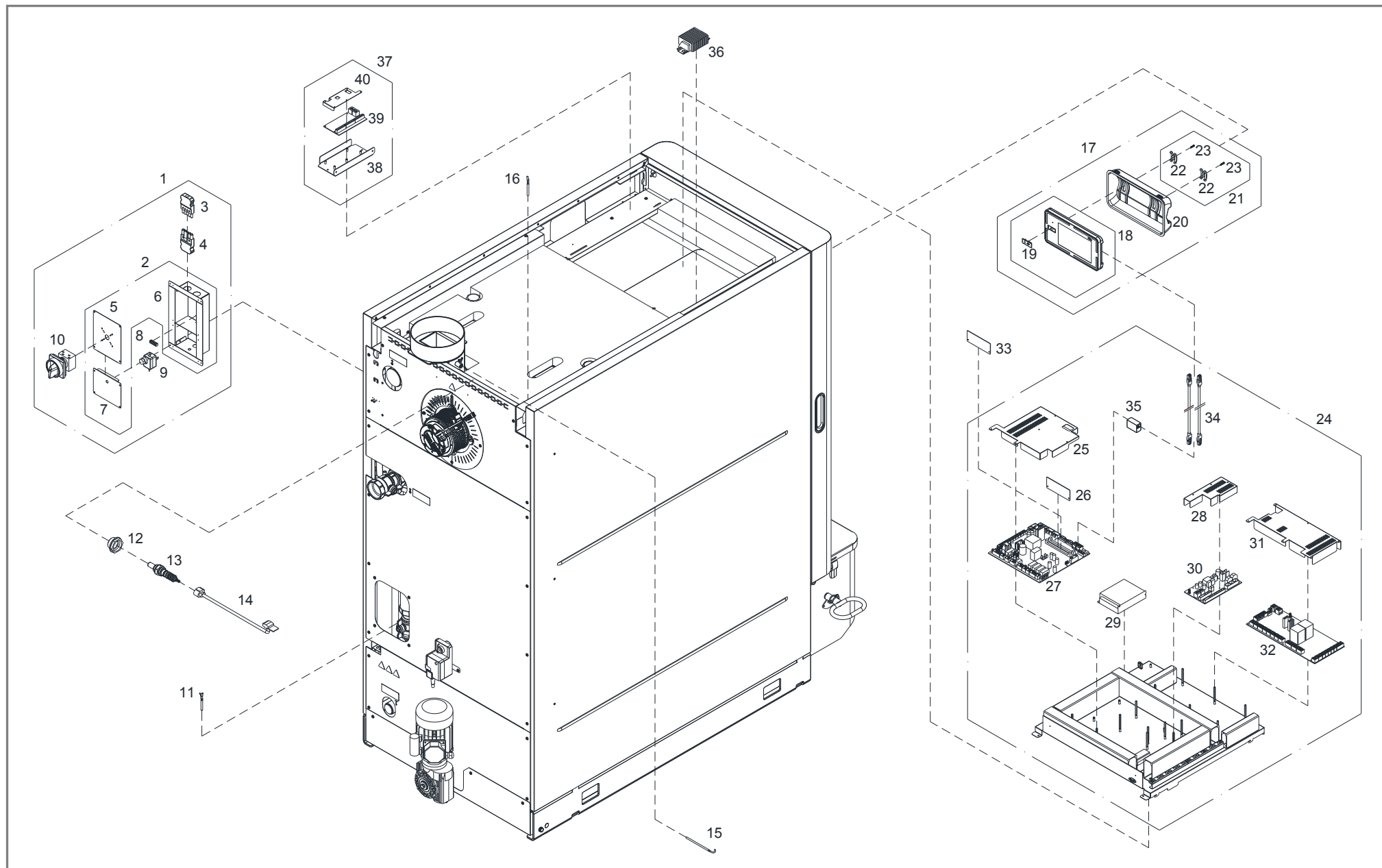



Pos	Menge	Benennung	Artikelnummer	Hinweis	Preis/Stk
1	1 Stk	Hauptschaltergehäuse	T253217		
2	1 Stk	Gehäuse mit Deckeln	T253216		
3	1 Stk	Stecker GST18I/5-polig/hellelfenbein/no-flame	T253171		
4	1 Stk	Buchse GST18I/5-polig/hellelfenbein/no-flame	T240926		
5	1 Stk	Deckel oben	T253210		
6	1 Stk	Gehäuse mit Trennwand	T253213		
7	1 Stk	Deckel unten	T253209		
8	1 Stk	Erdungsschiene 3-polig 8x8x31	T203025		
9	1 Stk	Sicherheitstemperaturbegrenzer 100°	67932		
10	1 Stk	Hauptschalter 4-polig	T203038		
11	1 Stk	Kabeltemperaturfühler KTY81/210, Kabell.:5m	67486D		
12	1 Stk	Buchse SW30 – ¾" x M18	70533A		
13	1 Stk	Breitbandsonde Bosch	69001A		
	1 Stk	Breitbandsonde NTK	69003		
	1 Stk	Lambdasonde NTK OZA685	69400		
14	1 Stk	Kabel nur für Breitbandsonde Bosch, 2m	T105334		
	1 Stk	Kabel für nur Breitbandsonde NTK, 2m	T105335		
	1 Stk	Kabel für nur Lambdasonde NTK OZA685, 2,2m	T257795		
15	1 Stk	Thermoelement ø5x110 - 2m Fe-Cu-Ni/L max. 400°C	68070B		
16	1 Stk	Tauchfühler KVT 20 – 2m Index A00	67048D		
17	1 Stk	Bedieneinheit 7" LED resistiv	T256804		
18	1 Stk	Bedieneinheit 7" LED Ersatzteil	T257818		
19	1 Stk	USB-Abdeckung	T257810		
20	1 Stk	Einbauschale	T257806		
21	1 Stk	Einbauset Rasterteil	T257819		
22	2 Stk	Rasterteil	T257814		
23	2 Stk	EJOT-Delta PT-Schraube ø3x10	T257815		

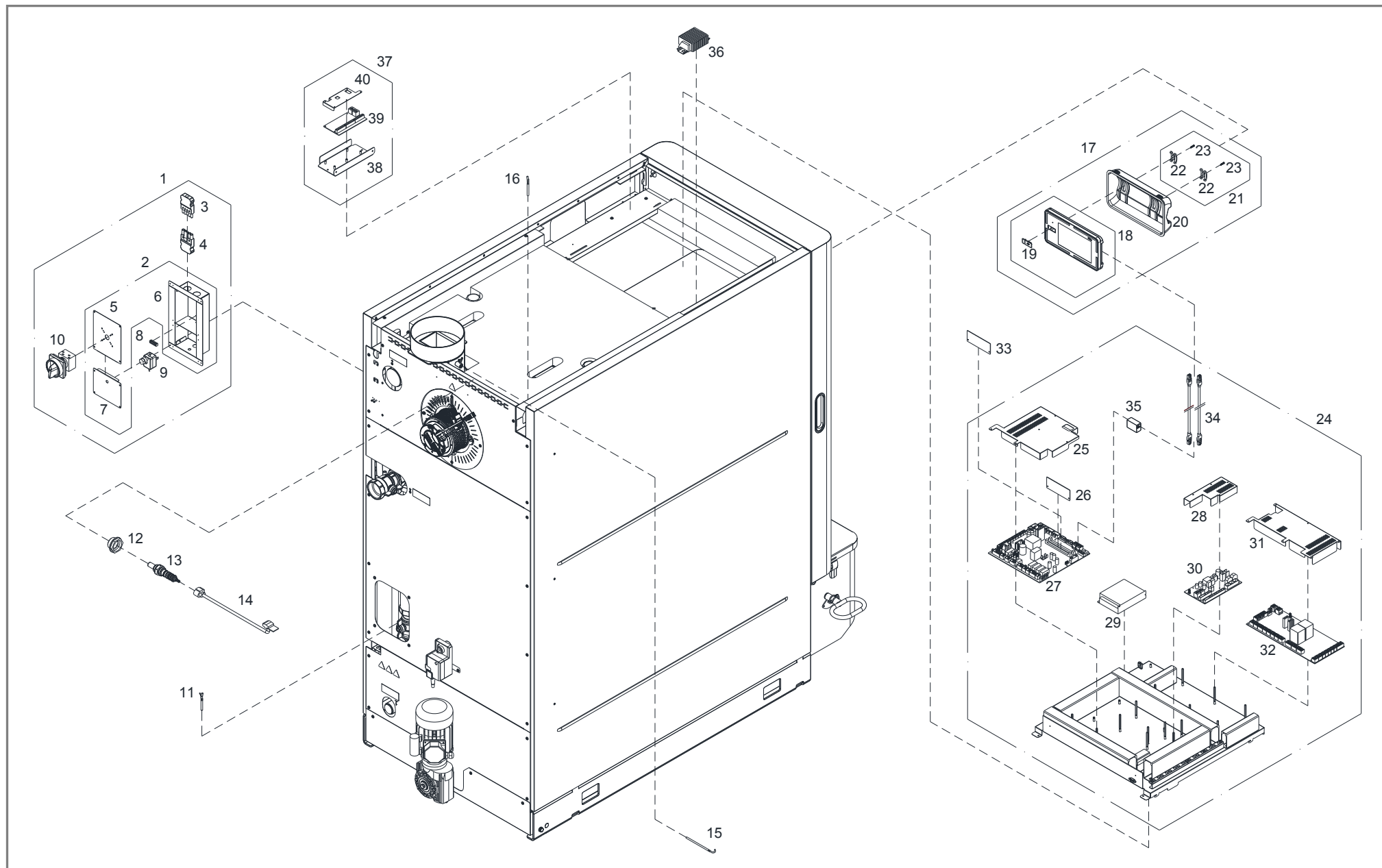

Pos	Menge	Benennung	Artikelnummer	Hinweis	Preis/Stk
24	1 Stk	Steuerung komplett	T256712		
25	1 Stk	Abdeckblech Kernmodul	T208002		
26	1 Stk	SIMM Prozessormodul LTC 2004	67949		
27	1 Stk	Kernmodul LTC 2004, ECS	67941D		
28	1 Stk	Abdeckblech Hydraulikmodul	T222839		
29	1 Stk	Schaltnetzteil LRS-100-24	T253205		
30	1 Stk	Hydraulikmodul LTC 2004 für 2 Pumpen + 6 Fühler	67944A		
31	1 Stk	Abdeckblech Hackgutmodul	T203128		
32	1 Stk	Hackgutmodul LTC 2004	67943		
33	1 Stk	SD-Karte Daten Logger 16GB LTC 2004	EV66742		
34	2 Stk	Patchkabel, Kabellänge: 1,5m	T231270		
35	1 Stk	Adapterkupplung für Touch	T216737		
36	1 Stk	Anschlussklemmbock inkl. Hutschiene und Endwinkel	T264927		
37	1 Stk	Digitalmodul mit Halteblech	T248164		
38	1 Stk	Halteblech mit Einpressbuchse	T248167		
39	1 Stk	Digitalmodul LTC 2004	66735		
40	1 Stk	Abdeckblech für Digitalmodul	T208042		

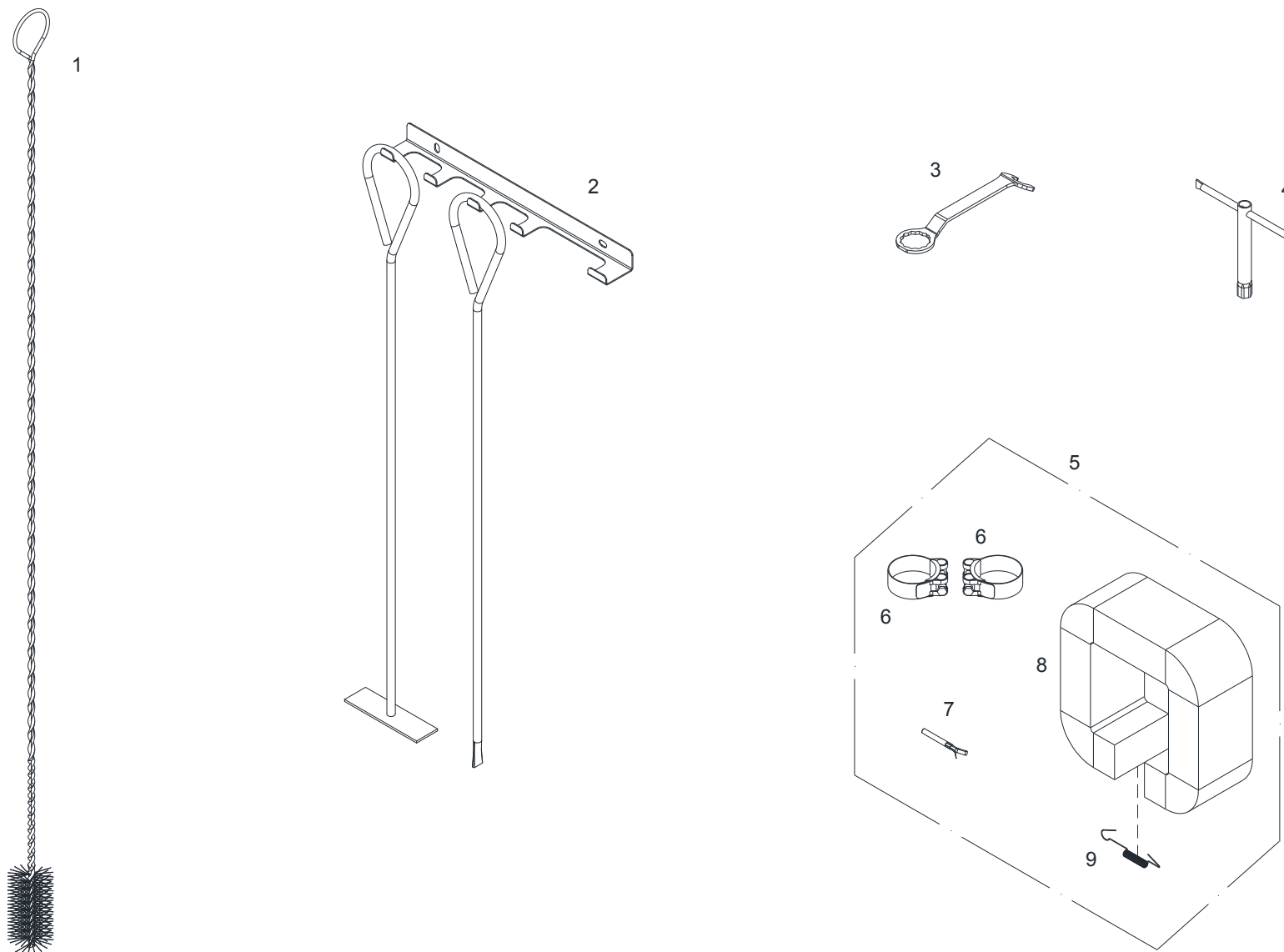

Pos	Menge	Benennung	Artikelnummer	Hinweis	Preis/Stk
1	1 Stk	Reinigungsbürste rund ø54, L=1350	65012A		
2	1 Stk	Schürgerät L=800, vz.	66402		
3	1 Stk	Schlüssel für Türbeschläge u. WOS-Deckel (SW32/19)	T203889		
4	1 Stk	Steckschlüssel SW13	T227066		
5	1 Stk	Zubehörpaket mit Kabelset, Sk Schrauben und Beilagscheiben	T266359		
6	2 Stk	Gelenksbolzenschelle Robust, 56-59mm	46606		
7	1 Stk	Kabeltemperaturfühler KTY81/210 mit 5m Kabel	67486D		
8	1 Stk	Wärmedämmfilz Stoker 50x90x713	T267749		
9	1 Stk	Zugfeder für Wärmdämmung ø8,3x97	T204003		
10	1 Stk	Kabelset mit Patchkabel, Zul. Getr.motor, 230V/24V Versorgung	T266358	ohne Ansicht	